



PIECES DETACHEES

Tondeuse à conducteur Marchant



EXPERT 48



Yves Béal 21, Av. de l'Agriculture - R.P. 16
21 du Déca 63018 Clermont-Ferrand Cedex 2
Tél : 04 73 91 92 51 Téléphone : 04 73 90 23 11
www.yvesbeal.fr Email : info@yvesbeal.fr
M.C. B. 304 073 066 - SIREN 304 073 066

03-000125-050126

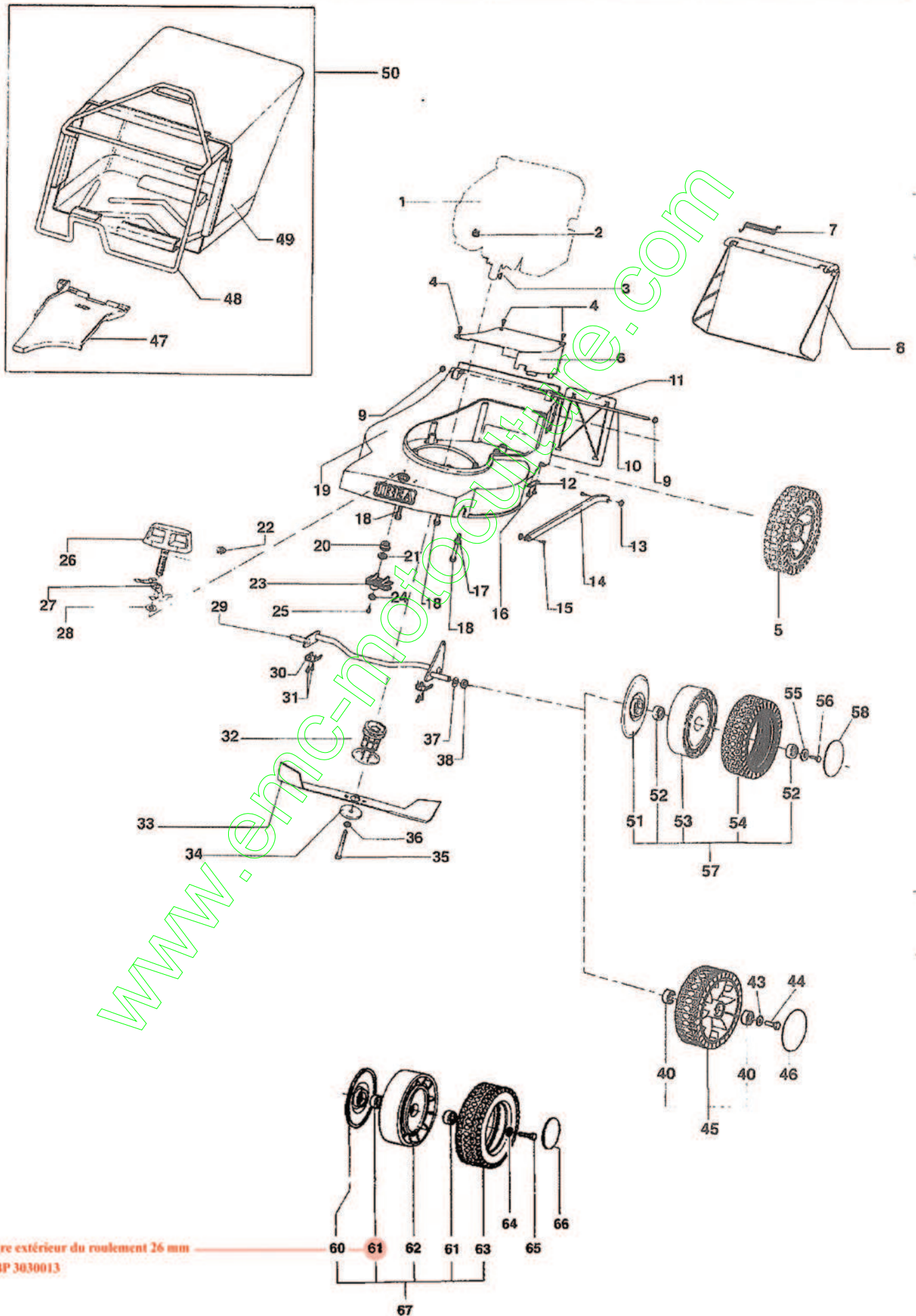

diamètre extérieur du roulement 26 mm
 réf : IBP 3030013

VUE D'ENSEMBLE

| Réf. N° | Code article | Quantité | Description |
|---------|--------------|----------|----------------------------|
| 1 | MOTORE | 1 | MOTEUR |
| 2 | P1050011 | 3 | ÉCROU |
| 3 | 1090001A1 | 1 | CLAVETTE |
| 4 | P1010071 | 3 | VIS |
| 5 | VEDI TAV. 2 | 2 | VOIR TAV. 2 |
| 6 | P2020051 | 1 | COUVERCLE |
| 7 | P3020011 | 1 | RESSORT |
| 8 | P2020058 B | 1 | PROTECTION |
| 9 | P1060004 | 2 | STARLOCK |
| 10 | P01027080 | 1 | ARBRE |
| 11 | P2020053 | 1 | COUVERCLE |
| 12 | P4080016 | 2 | SUPPORT ESSIEU |
| 13 | 1060002A1 | 2 | ÉCROU |
| 14 | P4010215VE | 1 | TIGE |
| 15 | 3040010A1 | 2 | BOULON |
| 16 | P1010066 | 4 | VIS |
| 17 | 1020014A1 | 3 | RONDELLE |
| 18 | P1010097 | 3 | VIS |
| 19 | P4090008VEB | 1 | CHÂSSIS |
| 20 | P1030005 | 1 | DOUILLE |
| 21 | 1020010A1 | 1 | RONDELLE |
| 22 | P1060017 | 1 | SEEGER |
| 23 | P2020055 | 1 | ÉCROU |
| 24 | 1020007A1 | 1 | RONDELLE |
| 25 | P1010018 | 1 | VIS |
| 26 | P3060087 | 1 | LEVIER RÉG. HAUT. DE COUPE |
| 27 | P3020030 | 1 | RESSORT |
| 28 | P1020093 | 1 | ÉPAISSEUR |
| 29 | P00030380 | 1 | ESSIEU AVANT |
| 30 | P4080015 | 2 | SUPPORT |
| 31 | P1010074 | 4 | VIS |
| 32 | P3040102 | 1 | DOUILLE DE LAME |
| 33 | P4050018 | 1 | LAME |
| 34 | 1110002A1 | 1 | RESSORT À GODET |
| 35 | P1010050 | 1 | VIS |
| 36 | P1020067 | 1 | RONDELLE |
| 37 | P1020050 | 2 | RONDELLE ÉLASTIQUE |
| 38 | P2020088 | 2 | DOUILLE |
| 40 | P3030055 | 4 | PALIER -020316 |
| 43 | 1020007A1 | 2 | RONDELLE -020316 |
| 44 | 1010018A1 | 2 | VIS -020316 |
| 45 | P2080007 | 2 | ROUE COMPL. -020316 |
| 46 | P2020439 | 2 | COUVERCLE -020316 |
| 47 | P2020104 | 1 | DÉFLECTEUR À HERBE |
| 48 | P3100115ZT | 1 | MONTURE |
| 49 | P3160075 | 1 | SAC DE RAMASSAGE |
| 50 | P3070008 | 1 | SAC DE RAMASSAGE COMP. |
| 51 | P2020377 | 2 | ENJOLIVEUR 020317- |

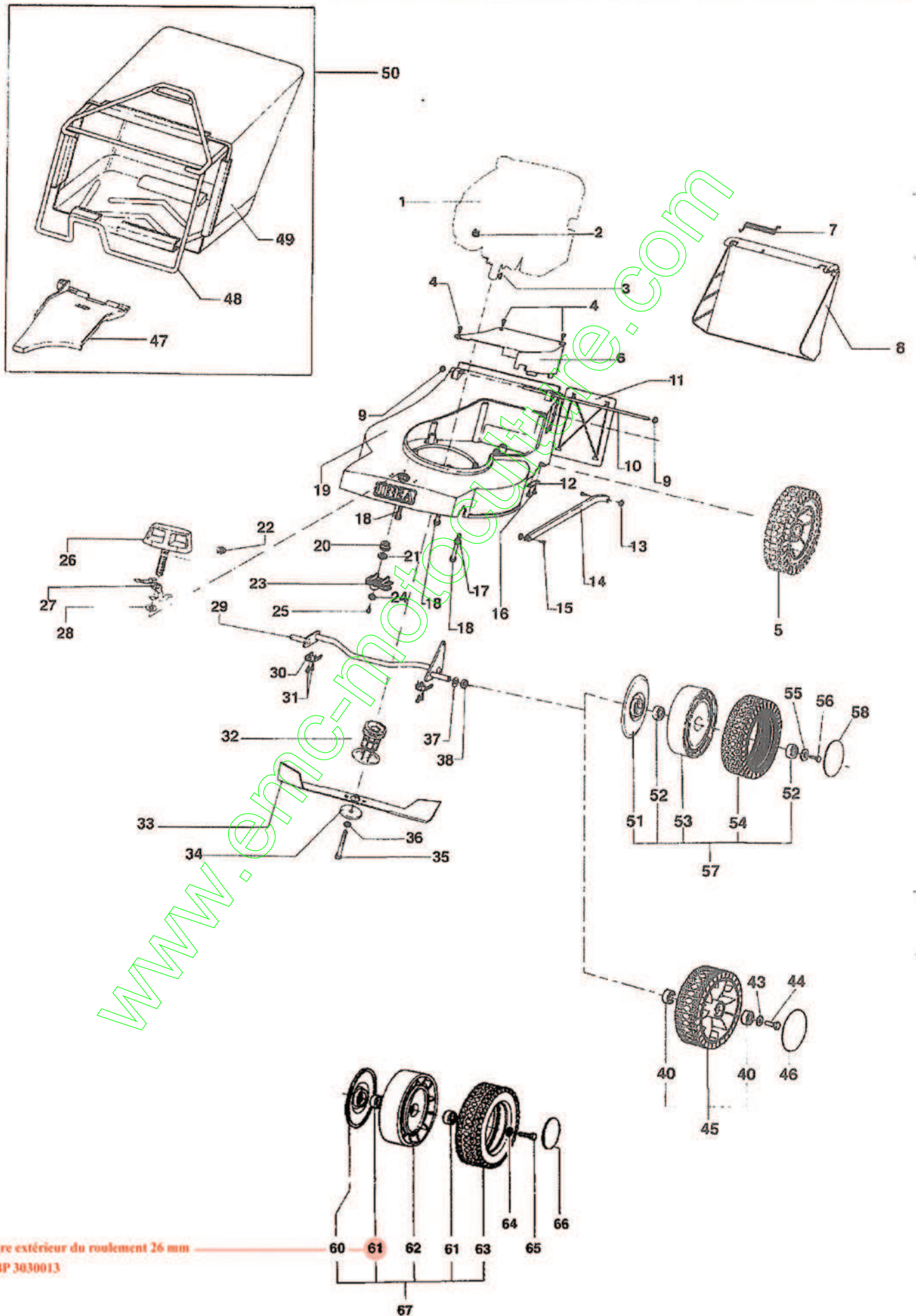

diamètre extérieur du roulement 26 mm
 réf : IBP 3030013

IB-4727 SRH (Serie dal N. 000001)
VUE D'ENSEMBLE

Tondeuses

| Réf. N° | Code article | Quantité | Description |
|---------|--------------|----------|---------------------|
| 52 | P3030013 | 4 | PALIER 020317- |
| 53 | P2020378 | 2 | JANTE 020317- |
| 54 | P2020078 | 2 | PNEU 020317- |
| 55 | 1020007A1 | 2 | RONDELLE 020317- |
| 56 | 1010018A1 | 2 | VIS 020317- |
| 57 | P2080002 | 2 | ROUE COMPL. 020317- |
| 58 | P2020062 | 2 | COUVERCLE 020317- |
| 60 | P2020128 | 2 | PROTECTION 01629- |
| 61 | P3030013 | 4 | PALIER 01629- |
| 62 | P2020082 | 2 | JANTE 01629- |
| 63 | P2020083 | 2 | PNEU 01629- |
| 64 | 1020007A1 | 2 | RONDELLE 01629- |
| 65 | 1010018A1 | 2 | VIS 01629- |
| 66 | P2020062 | 2 | COUVERCLE 01629- |
| 67 | P00015176 | 2 | ROUE COMPL. 01629- |

www.emc-motoculture.com

IB-4727 SRH (Serie dal N. 000001)
ESSIEUX ARRIÈRE ET TRANSMISSION

Tondeuses

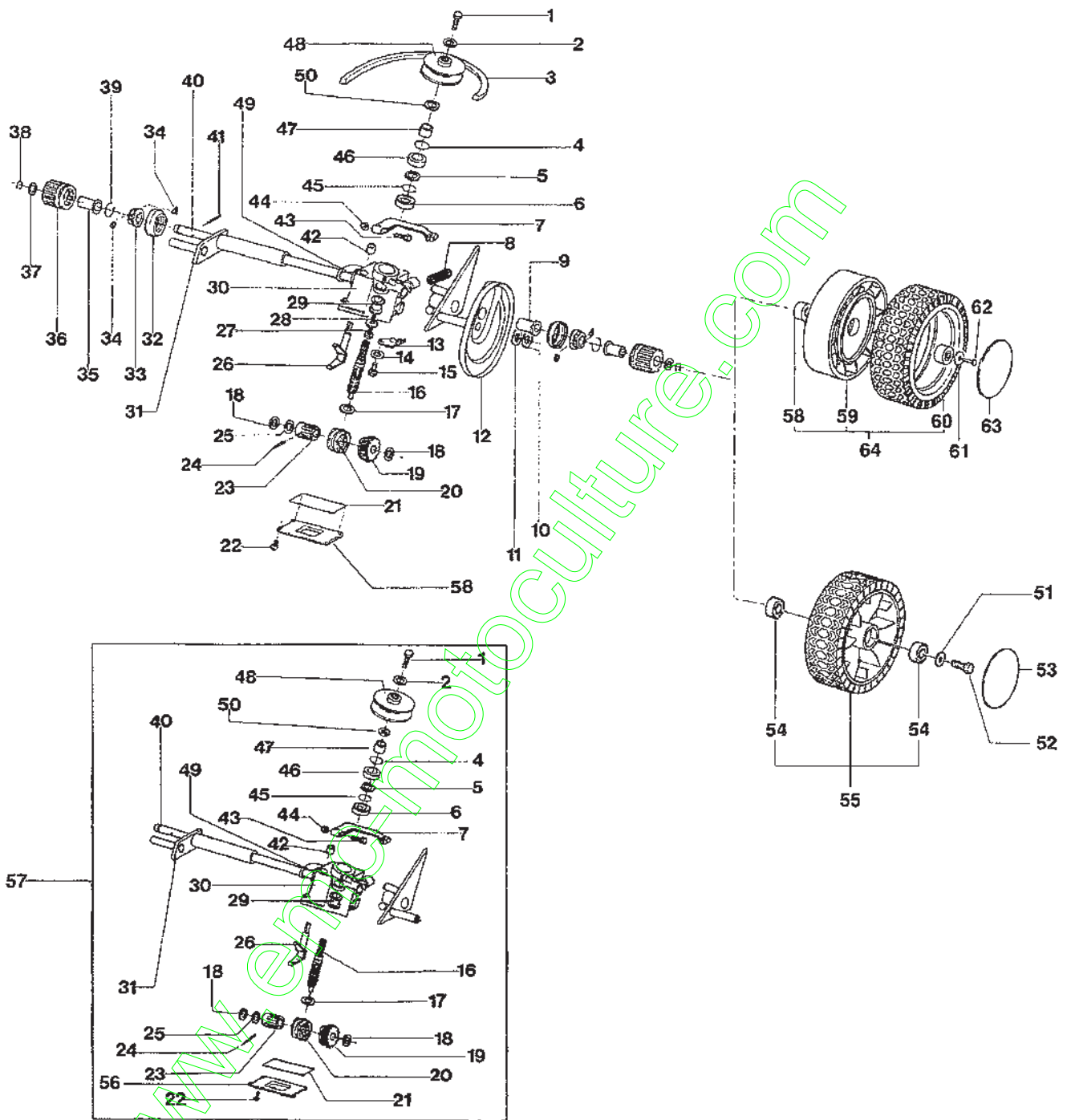

IB-4727 SRH (Serie dal N. 000001)
 ESSIEUX ARRIÈRE ET RANSMISSION

Tondeuses

| Réf. N° | Code article | Quantité | Description |
|---------|--------------|----------|----------------------|
| 1 | 1010018A1 | 1 | VIS |
| 2 | 1020007A1 | 1 | RONDELLE |
| 3 | P3010027 | 1 | COURROIRE |
| 4 | P3170013 | 1 | JOINT TORIQUE |
| 5 | P1020051 | 1 | RONDELLE |
| 6 | P3030010 | 1 | PALIER |
| 7 | P4070011 | 1 | LEVIER |
| 8 | P3020010 | 1 | RESSORT |
| 9 | P2020070 | 2 | DOUILLE |
| 10 | P2020088 | 2 | DOUILLE |
| 11 | P1020050 | 2 | RONDELLE ÉLASTIQUE |
| 12 | P4030011 | 2 | PROTECTION |
| 13 | P4030010 | 1 | COUVERCLE |
| 14 | P1020055 | 1 | RONDELLE |
| 15 | P1010076 | 1 | VIS |
| 16 | P3040042 | 1 | VIS SANS FIN |
| 17 | P1020053 | 1 | DOUILLE |
| 18 | 1020020A1 | 2 | DOUILLE |
| 19 | P00038199 | 1 | ROUE POUR VIS S. FIN |
| 20 | P00038099 | 1 | MANCHON |
| 21 | P3170014 | 1 | JOINT TORIQUE |
| 22 | P1010076 | 1 | VIS |
| 23 | P3050030 | 1 | DOUILLE CANNELÉE |
| 24 | P1080007 | 1 | GOUPILLE |
| 25 | P1020051 | 1 | RONDELLE |
| 26 | P3040041 | 1 | FOURCHE |
| 27 | 1010018A1 | 1 | VIS |
| 28 | P1020054 | 1 | RONDELLE |
| 29 | P2040010 | 1 | TUBE DE PROTECTION |
| 30 | P00039199 | 1 | BOÎTE DE VITESSE |
| 31 | P3060040ZT | 1 | ESSIEU ARRIÈRE |
| 32 | P2020060 | 2 | CAGE |
| 33 | P2100001 | 2 | CLIQUETTE DE CAMME |
| 34 | P2110001 | 4 | CLAVETTE |
| 35 | P2020059 | 2 | DOUILLE |
| 36 | P3050031 | 2 | PIGNON |
| 37 | 1020020A1 | 2 | DOUILLE |
| 38 | 1070001A1 | 2 | SEEGER |
| 39 | P3020012 | 2 | RESSORT |
| 40 | P3040047 | 1 | ARBRE DE TRACTION |
| 41 | P1080004 | 2 | GOUPILLE |
| 42 | P3170012 | 1 | JOINT D'ARBRE |
| 43 | P1010075 | 1 | VIS |
| 44 | 1050003A1 | 1 | ÉCROU |
| 45 | P1070004 | 1 | SEEGER |
| 46 | P3170010 | 1 | JOINT D'ARBRE |
| 47 | P3040049 | 1 | DOUILLE |
| 48 | P3040244 | 1 | POULIE |

IB-4727 SRH (Serie dal N. 000001)
ESSIEUX ARRIÈRE ET RANSMISSION

Tondeuses

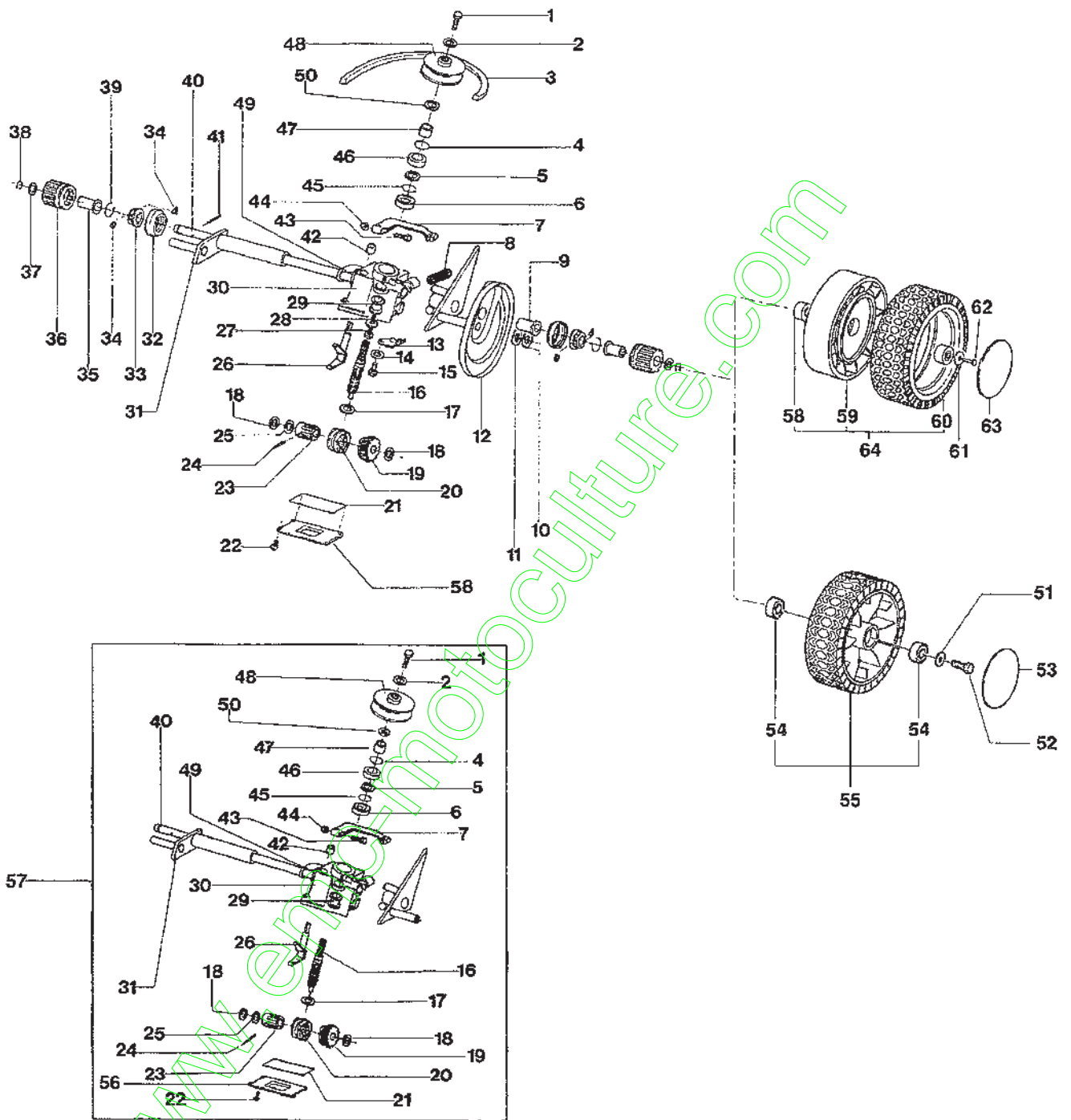

IB-4727 SRH (Serie dal N. 000001)
ESSIEUX ARRIÈRE ET RANSMISSION

Tondeuses

| Réf. N° | Code article | Quantité | Description |
|---------|--------------|----------|---------------------|
| 49 | P3170011 | 1 | JOINT |
| 50 | P1020104 | 1 | RONDELLE |
| 51 | 1020007A1 | 2 | RONDELLE -020316 |
| 52 | 1010018A1 | 2 | VIS -020316 |
| 53 | P2020443 | 2 | COUVERCLE -020316 |
| 54 | P3030055 | 4 | PALIER -020316 |
| 55 | P2080009 | 2 | ROUE COMPL. -020316 |
| 56 | P4110001 | 1 | COUVERCLE |
| 57 | P2090001 | 1 | TRANSMISSION COMPL. |
| 58 | P3030013 | 4 | PALIER 020317- |
| 59 | P2020084 | 2 | JANTE 020317- |
| 60 | P2020083 | 2 | PNEU 020317- |
| 61 | 1020007A1 | 2 | RONDELLE 020317- |
| 62 | 1010018A1 | 2 | VIS 020317- |
| 63 | P2020062 | 2 | COUVERCLE 020317- |
| 64 | P00015276 | 2 | ROUE COMPL. 020317- |

www.emc-motoculture.com

IB-4727 SRH (Serie dal N. 000001)

Tondeuses

GUIDON SUPERIEUR ET ELEMENTS DE COMMANDE, MODELE TRACTE

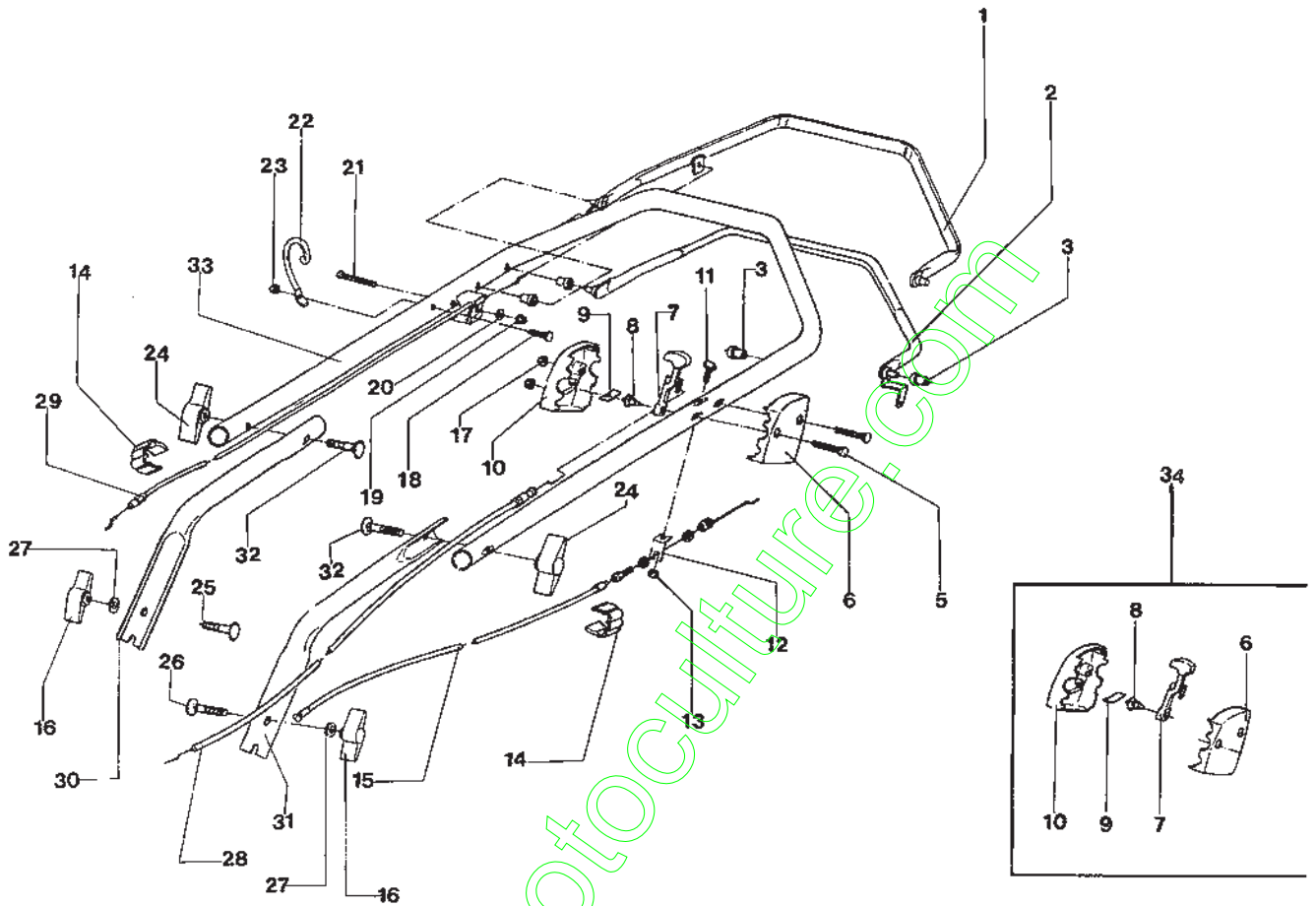

GUIDON SUPERIEUR ET ELEMENTS DE COMMANDE, MODELE TRACTE

| Réf. N° | Code article | Quantité | Description |
|---------|--------------|----------|---------------------|
| 1 | P4080038VE | 1 | LEVIER SYSTEM 2 |
| 2 | P02042181 | 1 | POIGNÉE DE TRACTION |
| 3 | P2020153 | 4 | DOUILLE |
| 5 | P1010102 | 2 | VIS |
| 6 | P2020107 | 1 | BOÎTE GAUCHE |
| 7 | P00065099 | 1 | LEVIER DE GAZ |
| 8 | P2020108 | 1 | BOULON |
| 9 | P4010059 | 2 | RESSORT |
| 10 | P2020106 | 1 | BOÎTE DROITE |
| 11 | P1010078 | 1 | VIS |
| 12 | P4010060 | 1 | PLAQUE |
| 13 | 1050003A1 | 1 | ÉCROU |
| 14 | P2020080 | 2 | ARRÊT DU CÂBLE |
| 15 | P5010029 | 1 | CÂBLE DE TRACTION |
| 16 | P2020117 | 2 | ÉCROU DE FIXATION |
| 17 | 1050003A1 | 2 | ÉCROU |
| 18 | P1010065 | 1 | VIS |
| 19 | 1050003A1 | 1 | ÉCROU |
| 20 | 1020013A1 | 1 | RONDELLE |
| 21 | P1010203 | 1 | VIS |
| 22 | P01068343 | 1 | SUPPORT |
| 23 | 1050002A1 | 1 | ÉCROU |
| 24 | 2020050A1 | 2 | POIGNÉE |
| 25 | P1010125 | 1 | VIS |
| 26 | P1010064 | 1 | VIS |
| 27 | 1020014A1 | 2 | RONDELLE |
| 28 | P5020026 | 1 | CÂBLE DE GAZ |
| 29 | P5010076 | 1 | CÂBLE SYSTEM 2 |
| 30 | P02068880 | 1 | GUIDON DROITE |
| 31 | P02070455 | 1 | GUIDON GAUCHE |
| 32 | 1010026A1 | 2 | VIS |
| 33 | P3120103VE | 1 | GUIDON SUPÉRIEUR |
| 34 | P00035099 | 1 | BOÎTE DE GAZ COMP. |

1



3



4

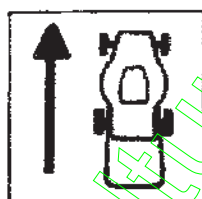

5



6



7



8



9



10



13



MARQUAGE

| Réf. N° | Code article | Quantité | Description |
|---------|--------------|----------|----------------------|
| 1 | P5140334 | 1 | MARQUAGE |
| 3 | P5140645 | 1 | MARQUAGE |
| 4 | P5140646 | 1 | AUTOCOLLANT TRACTION |
| 5 | P5140646 | 1 | AUTOCOLLANT TRACTION |
| 6 | P5140652 | 1 | MARQUAGE |
| 7 | P5140736 | 1 | MARQUAGE |
| 8 | P5140337 | 1 | MARQUAGE |
| 9 | P5140741 | 1 | MARQUAGE |
| 10 | P5140582 | 1 | MARQUAGE |
| 13 | P5140138 | 4 | MARQUAGE |
| * | P5110008 | 1 | CLEF |

www.emc-motoculture.com

HONDA

GCV 135E A2G9

P/TONDEUSE BEAL EXPERT 48

CATALOGUE PIECE DE RECHANGE

FR.

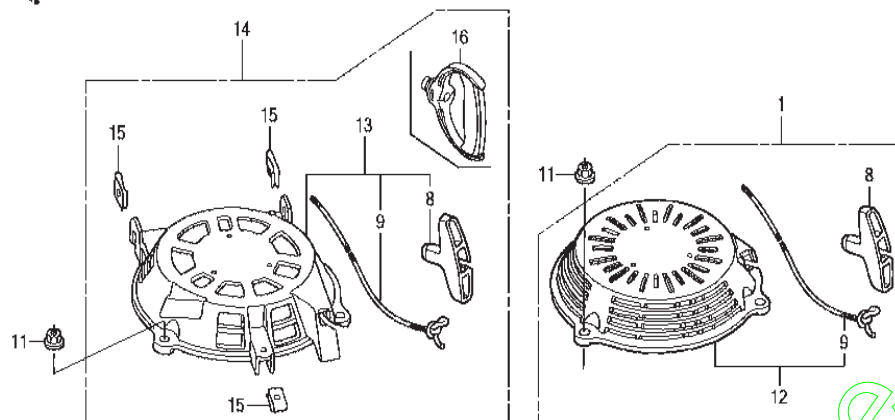

ZM00E1100F

| Réf. | référence | Description | GCV135 | numéros de série |
|------|---------------|---------------------------------|--------|------------------|
| 008 | 28461-ZL8-003 | POIGNEE DE DEMARREUR | 1 | |
| 009 | 28462-ZL8-631 | CORDON DE LANCEUR (TYPE LONGUE) | 1 | |
| 011 | 90201-ZM0-000 | ECROU DE BRIDE, 6MM | 3 | |
| 014 | 28400-Z0M-801 | ENS. LANCEUR | 1 | |
| 015 | 66871-KY2-700 | ECROU D'AUVENT SUPERIEUR | 3 | |

www.emc-motoculture.com

B1

CORPS DE CYLINDRE

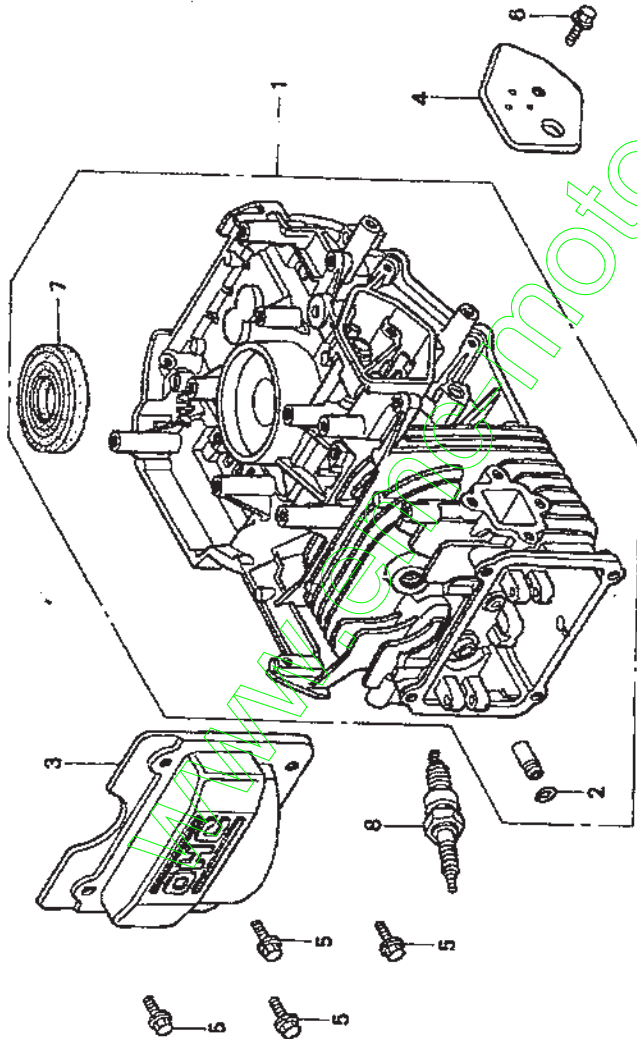

ITEM D'ENTRETIEN

T.D.R.

- BOUGIE D'ALLUMAGE 0.1
- COUVERCLE DE TETE 0.2
- CONVERCLE COMP. RESPIRATION 1.3
- JOINT D'ETANCHEITE D'HUILE, 25.4X62X6 1.6
- ENS. CORPS DE CYLINDRE

N° REF.

N° PIECE

DESCRIPTION

GCV

135

E

N° MOTEUR A PARTIR 'JUSQU' A

| | | | | |
|---|---------------|---------------------------------------|---|--|
| 1 | 12000-ZL9-415 | ENS. CORPS DE CYLINDRE (010) | 1 | |
| 2 | 12216-ZE5-300 | ATTACHE DE GUIDE SOUPAPE | 1 | |
| 3 | 12311-ZL8-000 | COUVERCLE DE TETE | 1 | |
| 4 | 12355-ZL8-000 | CONVERCLE COMP. RESPIRATION | 1 | |
| 5 | 90013-883-000 | BOULONDEBRIDE 6X12(CT200) | 4 | |
| 6 | 90014-952-000 | BOULON DE BRIDE, 6X14(CT200) | 1 | |
| 7 | 91201-ZL8-003 | JOINT D'ETANCHEITE D'HUILE, 25.4X62X6 | 1 | |
| 8 | 98079-56846 | BOUGIE D'ALLUMAGE (BPR6ES),(NGK) | 1 | |

B2

CARTER D'HUILE

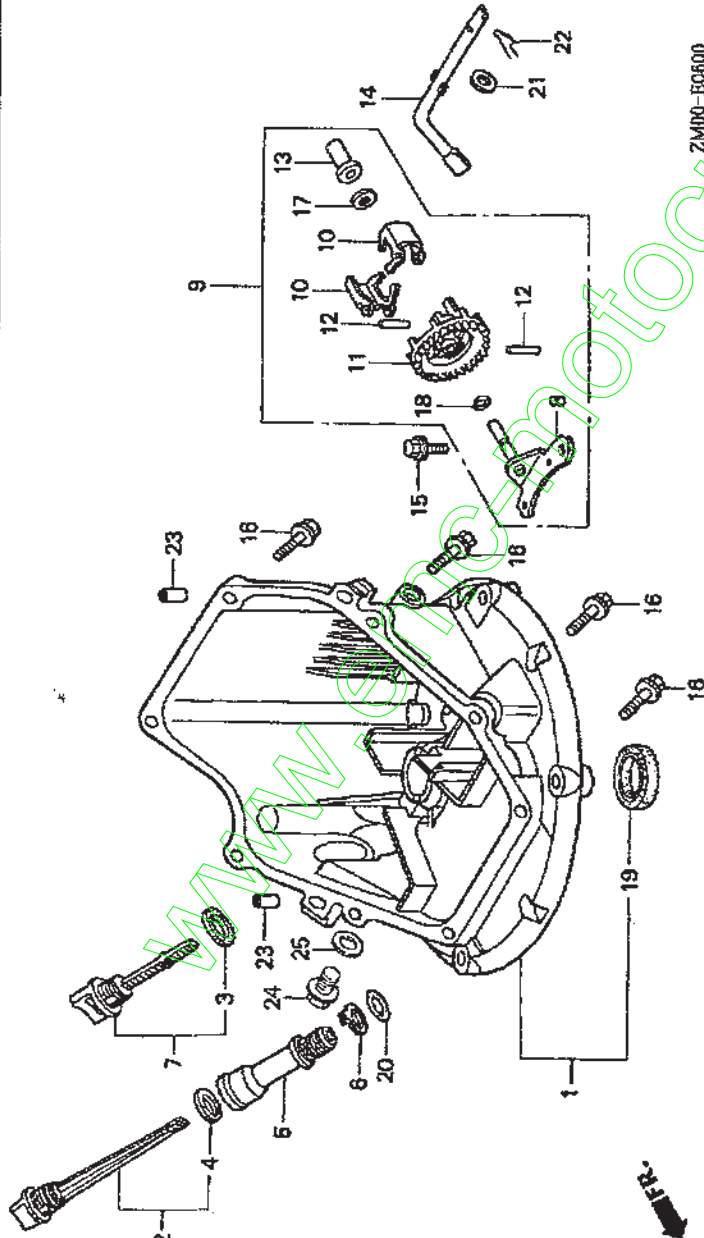

ZMD0-50600

ITEM D'ENTRETIEN T.D.R.

- PROLONGEMENT DE REMPLISSAGE, HUILE 0.1
- . JOINT TORIQUE, 14,8X2,4 0.4
- ARBRE DE BRAS DE REGULATEUR 0.5
- SUPPORT DE POIDS DE REGULATEUR (Y COMPRIS PIECES RELATIVES)
- . JOINT D'ETANCHEITE D'HUILE, 28x41,25x6 0.6
- ENS. CARTER INFERIEUR

| N° REF. | N° PIECE | DESCRIPTION | GCV | N° MOTEUR A PARTIR | JUSQU' A |
|---------|---------------|--|-----|--------------------|----------|
| 1 | 11300-ZM0-811 | ENS. CARTER INFERIEUR | 1 | | |
| 2 | 15650-ZOM-800 | ENS. JAUGE DE NIVEAU D'HUILE | 1 | | |
| 4 | 15625-ZE6-000 | JOINT DE CHAPEAU DE FILTRE A HUILE | 1 | | |
| 5 | 15631-ZM0-000 | PROLONGEMENT DE REMPLISSAGE HUILE | 1 | | |
| 6 | 15639-ZM0-000 | RONDILLE, VERROUILLAGE D'EXTENSION | 1 | | |
| 8 | 16508-ZM0-010 | ARBRE COMP., SUPPORT DE REGULATEUR | 1 | | |
| 9 | 16510-ZM0-010 | ENS. REGULATEUR | 1 | | |
| 10 | 16511-ZL8-000 | POIDS DE REGULATEUR | 2 | | |
| 11 | 16512-ZM0-000 | SUPPORT DE POIDS DE REGULATEUR | 1 | | |
| 12 | 16513-ZE1-000 | AXE DE POIDS DE REGULATEUR | 2 | | |
| 13 | 16531-ZE1-000 | COULISSEAU DE REGULATEUR | 1 | | |
| 14 | 16541-ZM0-000 | ARBRE DE BRAS DE REGULATEUR | 1 | | |
| 15 | 90014-952-000 | BOULON DE BRIDE, 6X14(CT200) | 1 | | |
| 16 | 90121-952-000 | VIS EPAULEE, 6X25 | 8 | | |
| 17 | 90451-ZE1-000 | RONDILLE DE BUTEE, 6MM | 1 | | |
| 18 | 90602-ZE1-000 | AGRAFE DE SUPPORT DE REGULATEUR | 1 | | |
| 19 | 91202-ZL8-003 | JOINT D'ETANCHEITE D'HUILE, 28X41,25X6 | 1 | | |
| 20 | 91303-ZOM-003 | JOINT TORIQUE, 14,8X2,4 | 1 | | |
| 21 | 94101-06600 | RONDILLE PLATE, 6MM | 1 | | |
| 22 | 94251-08800 | GOUPILLE BETA, 8MM | 1 | | |
| 23 | 94301-08200 | GOIJON, 8X20 | 2 | | |

B3

VILEBREQUIN

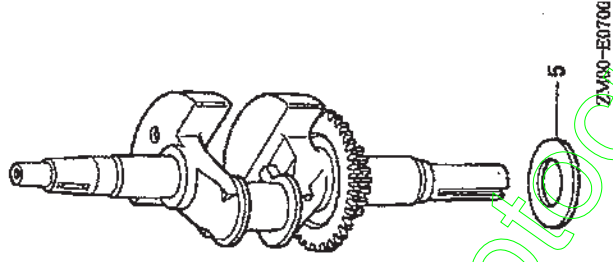
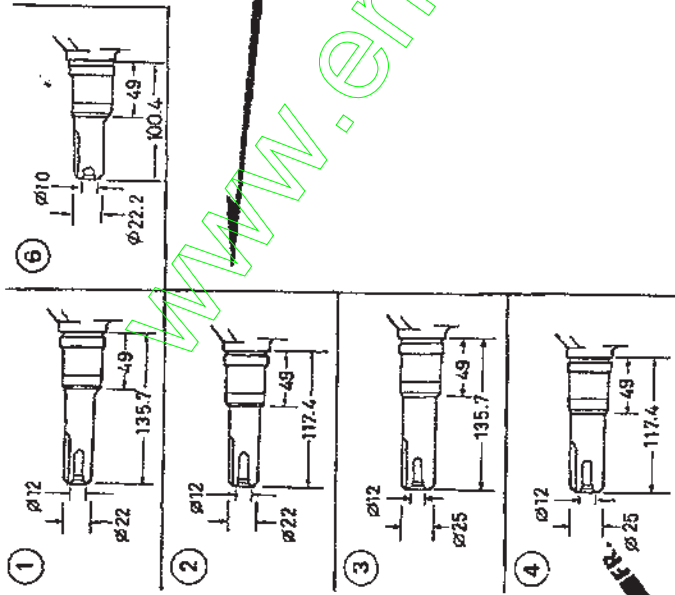

ITEM D'ENTRETIEN

T.D.R.

VILEBREQUIN COMPL.

1.3

N° REF.

N° PIECE

DESCRIPTION

GCV
135
E

N° MOTEUR
A PARTIR
JUSQU' A

2 13310-ZM1-600
5 90402-ZL6-000

VILEBREQUIN COMP.
RONDELLE DE RACCORD DE CADRE

1 1



www.emc-motoculture.com

B4

PISTON/BIELLE

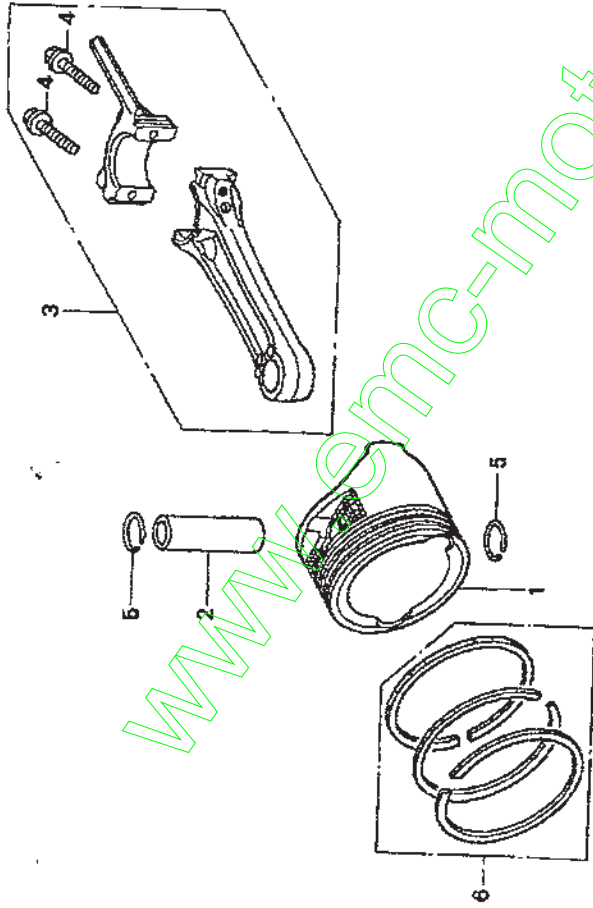

ZM00-E0800

ITEM D'ENTRETIEN

T.D.R.

AXE PISTON
 ENS. BIELLE
 PISTON
 JEU DE BAGUE DE PISTON

1.0

1.1

N° REF.

N° PIECE DESCRIPTION

GCV 135 E

N° MOTEUR A PARTIR JUSQU' A

- 1 13101-ZL8-000 PISTON
- 2 13111-ZE0-000 AXE PISTON
- 3 13200-ZL9-000 ENS. BIELLE
- 4 90001-ZE1-000 BOULON DE BIELLE
- 5 90551-ZE0-000 ATTACHE D'AXE DE PISTON, 13MM
- 6 13010-ZL8-014 JEU DE BAGUE DE PISTON,(TEIKOKU)

- 1
- 1
- 1
- 2
- 2
- 1

www.emc-motoculture.com

B5

POULIE ARB. A CAMES

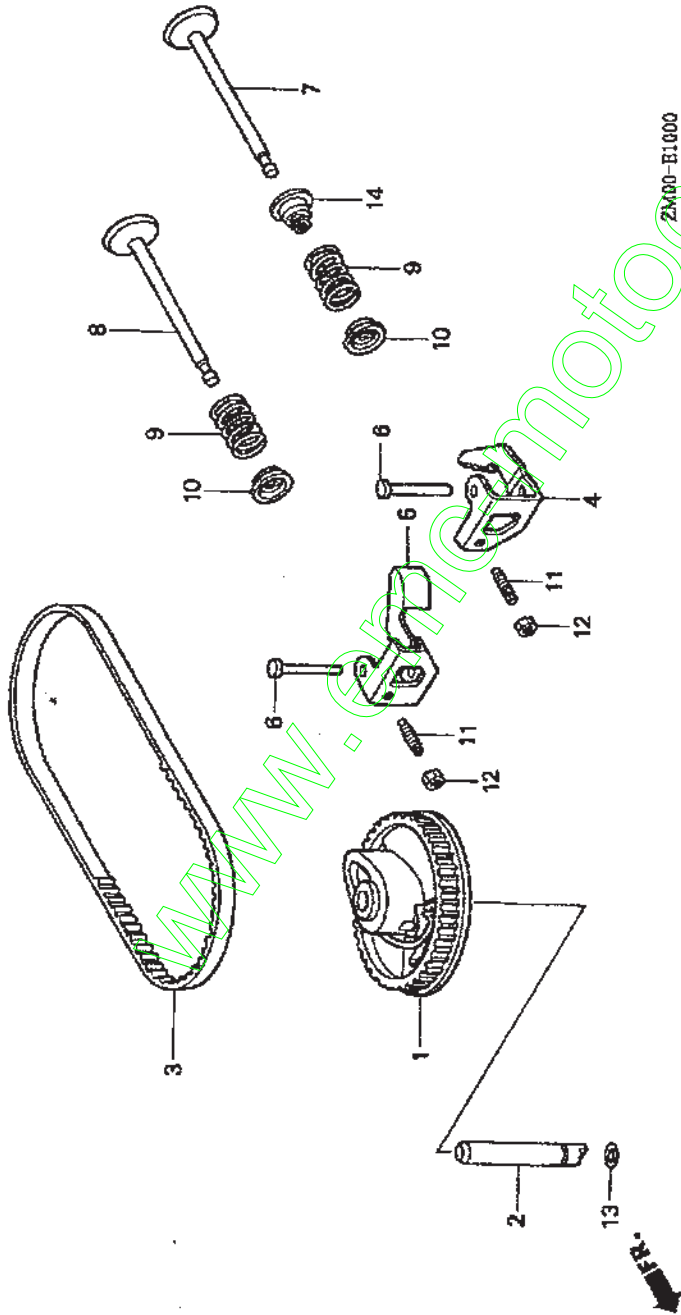

ZM00-E1000

ITEM D'ENTRETIEN T.D.R.

- CULBUTEUR INT. 0.3
- (AJOUTER 0.1 POUR CHAQUE)
- POULIE COMP. ARBRE A CAMES 0.4
- JOINT TORIQUE. 6.8X1.9 1.0
- COURROIE DE DISTRIBUTION 1.3
- SOUPAPE D'ADMISSION
- (AJOUTER 0.1 POUR CHAQUE)

N° REF. N° PIECE DESCRIPTION GCV 135 E N° MOTEUR A PARTIR JUSQU' A

| | | | | |
|----|---------------|--|---|--|
| 1 | 14320-ZL8-000 | POULIE COMP. ARBRE A CAMES | 1 | |
| 2 | 14324-ZL8-000 | ARBRE, POULIE DE CAME | 1 | |
| 3 | 14400-ZL9-003 | COURROIE DE DISTRIBUTION (79HU7 G-200) | 1 | |
| 4 | 14431-ZL8-000 | CULBUTEUR DE SOUPAPE D'ADMISSION | 1 | |
| 5 | 14441-ZL8-000 | CULBUTEUR DE SOUPAPE D'ECHAPPEMENT | 1 | |
| 6 | 14461-ZL8-000 | ARBRE DE CULBUTEUR | 2 | |
| 7 | 14711-ZL8-000 | SOUPAPE D'ADMISSION | 1 | |
| 8 | 14721-ZL8-000 | SOUPAPE ECHAPPEMENT | 1 | |
| 9 | 14751-ZL8-000 | RESSORT DE SOUPAPE | 2 | |
| 10 | 14771-ZE1-000 | FIXATION DE RESSORT DE SOUPAPE D'ADMISSION | 2 | |
| 11 | 90012-333-000 | VIS DE REGLAGE DE SOUPAPE | 2 | |
| 12 | 90206-001-000 | ECROU DE REGLAGE DE SOUPAPE | 2 | |
| 13 | 91301-Z0M-003 | JOINT TORIQUE. 6.8X1.9 | 1 | |
| 14 | 12209-ZM0-003 | JOINT D'ETANCHEITE DE TIGE DE SOUPAPE | 1 | |

B8

CARBURATEUR

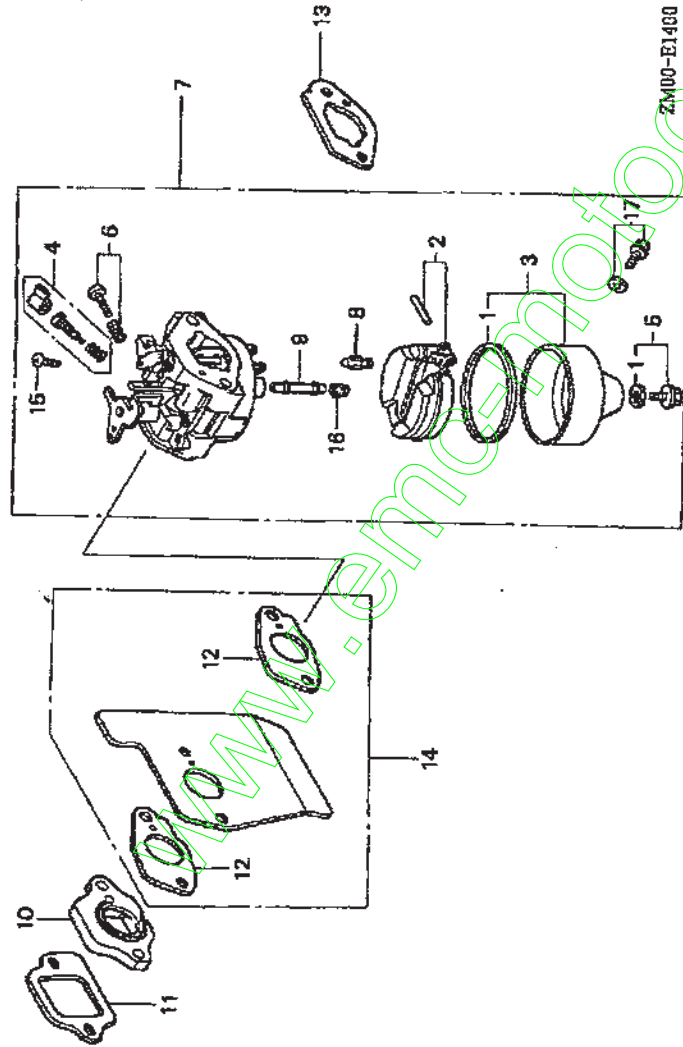

| ITEM D'ENTRETIEN | T.D.R. |
|----------------------|--------|
| ENS. VIS DE CUVE A | 0.2 |
| ENS. CARBURATEUR | 0.3 |
| JOINT DE CARBURATEUR | |
| JOINT D'ISOLANT | |
| COUDE. COLLECTEUR | |
| GUIDE COMP. AIR | |
| JEU DE FLOTTEUR | 0.4 |
| SOUPAPE DE FLOTTEUR | |
| GICLEUR PRINCIPAL, | |

N° REF. N° PIECE DESCRIPTION N° MOTEUR A PARTIR JUSQU' A

| | | | | |
|----|----------------|--------------------------------------|-----|--|
| 1 | 16010-883-015 | JEU JOINT | | |
| 2 | 16013-ZL1-003 | JEU DE FLOTTEUR | | |
| 3 | 16015-887-782 | JEU CUVE FLOTTEUR (CARB. NUMERO) | | |
| 4 | 16016-ZG0-W00 | JEU DE VIS (CARB. NUMERO) | | |
| 5 | 16028-ZE0-006 | JEU DE VIS | | |
| 6 | 16029-ZG0-901 | JEU DE VIS | | |
| 7 | 16100-ZM1-822 | ENS. CARBURATEUR (BB64F A) | | |
| 8 | 16155-ZM0-003 | SOUPAPE DE FLOTTEUR | | |
| 9 | 16166-ZM1-003 | GICLEUR PRINCIPAL | | |
| 10 | 16211-ZL8-000 | ISOLANT DE CARBURATEUR | | |
| 11 | 16212-ZL8-000 | JOINT D'ISOLANT | | |
| 12 | 16221-883-800 | JOINT DE CARBURATEUR | | |
| 13 | 16228-ZL8-000 | JOINT DE CARBURATEUR | | |
| 14 | 19650-ZM0-000 | GUIDE COMP. AIR | | |
| 15 | 93500-05006-1H | VIS A TETE CYLINDRIQUE, 5X6 | | |
| 16 | 98101-124-0580 | GICLEUR PRINCIPAL, #58 | (1) | |
| 16 | 99101-124-0600 | GICLEUR PRINCIPAL, #60 | (1) | |
| 16 | 99101-124-0620 | GICLEUR PRINCIPAL, #62 | (1) | |
| 17 | 16024-ZE1-811 | JEU DE VIS DE VIDANGE (CARB. NUMERO) | 1 | |

GCV
135
E

ZM00-E1400



B9

FILTRE A AIR

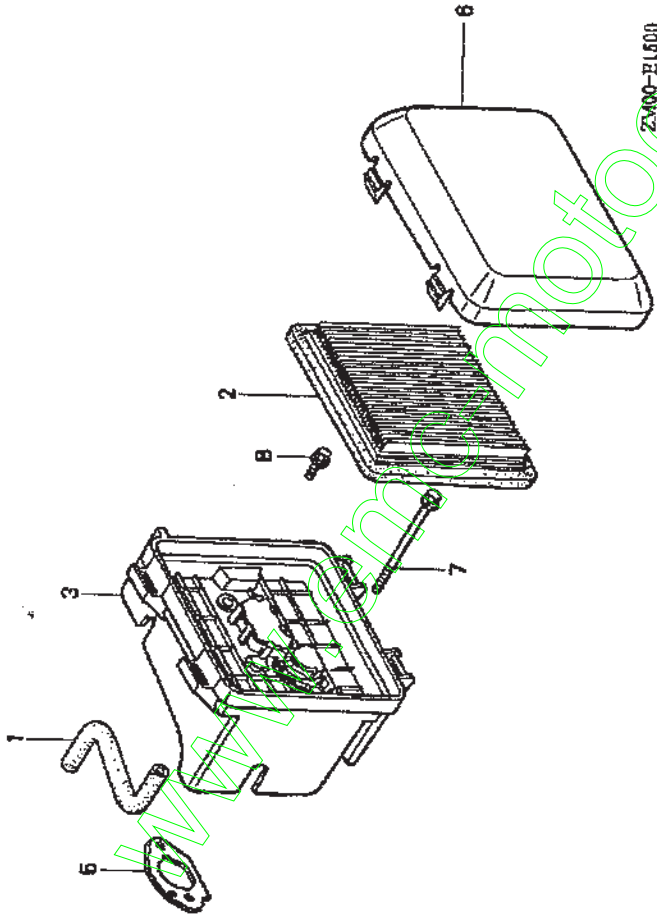

ZM00-EI600

| ITEM D'ENTRETIEN | T.D.R. |
|----------------------------|--------|
| TUYAU DE RESPIRATION | 0.1 |
| ELEMENT DE FILTRE A AIR | 0.2 |
| ENS. BOITE DE FILTRE A AIR | |
| JOINT DE FILTRE A AIR | |

| N° REF. | N° PIECE | DESCRIPTION | GCV | N° MOTEUR A PARTIR | JUSQU' A |
|---------|----------------|------------------------------|-----|--------------------|----------|
| 1 | 15721-ZM1-000 | TUYAU DE RESPIRATION | 135 | | |
| 2 | 17211-ZL8-003 | ELEMENT DE FILTRE A AIR | E | | |
| 3 | 17220-ZM0-000 | ENS. BOITIER FILTRE A AIR | 1 | | |
| 5 | 17228-ZM0-000 | JOINT DE FILTRE A AIR | 1 | | |
| 6 | 17231-Z0L-000 | COUVERCLE DE FILTRE A AIR | 1 | | |
| 7 | 90003-ZM0-000 | BOULON DE BRIDE, 6X86(CT200) | 1 | | |
| 8 | 95701-05014-08 | VIS A EMBASE 6X14 | 2 | | |



B10

SILENCIEUX

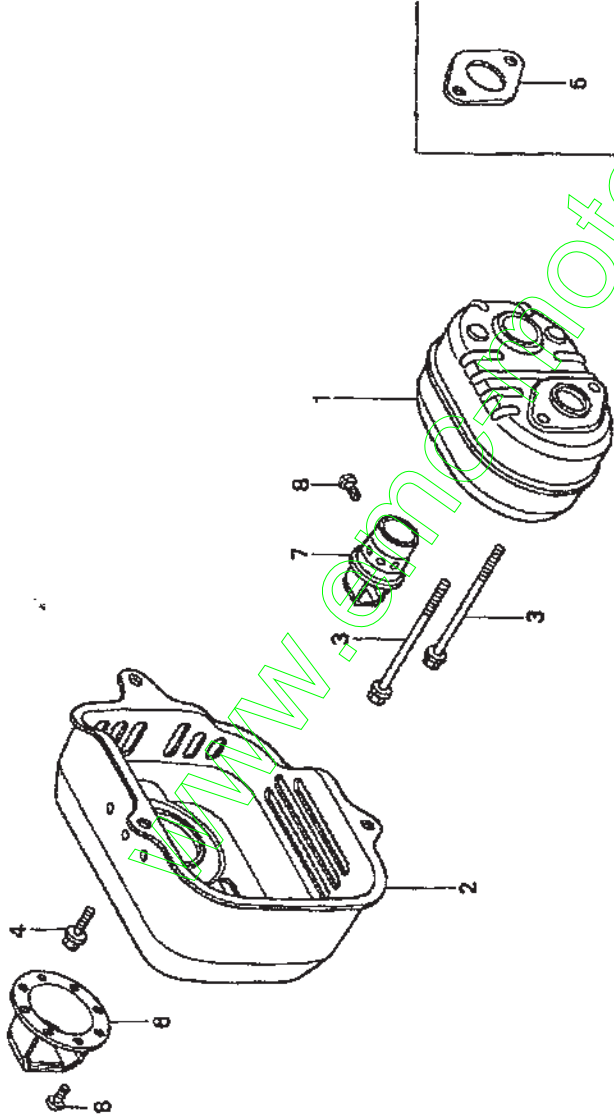

ZM00-E1800

N° MOTEUR A PARTIR JUSQU' A

DESCRIPTION

N° PIECE

GCV 135 E

1 1 1 2 3 (1)

1 TUYAU D'ECHAPPEMENT COMP.
 2 PROTECTION DE POT D'ECHAPPEMENT
 3 BOULON DE BRIDE, 6X79(CT200)
 4 BOULONDEBRIDE,6X12(CT200)
 5 JOINT DE POT D'ECHAPPEMENT

1 18310-ZM0-000
 2 18321-ZL8-000
 3 90004-ZL8-000
 4 90013-883-000
 5 18381-ZL8-305

ITEM D'ENTRETIEN

T.D.R.

PROTECTION DE POT D'ECHAPPEMENT 0.1
 DEFLECTEUR COMP. DE SILENCIEUX
 POT D'ECHAPPEMENT COMPL. 0.2
 JOINT DE POT D'ECHAPPEMENT

www.motoculture.com

CAPOT MOTEUR

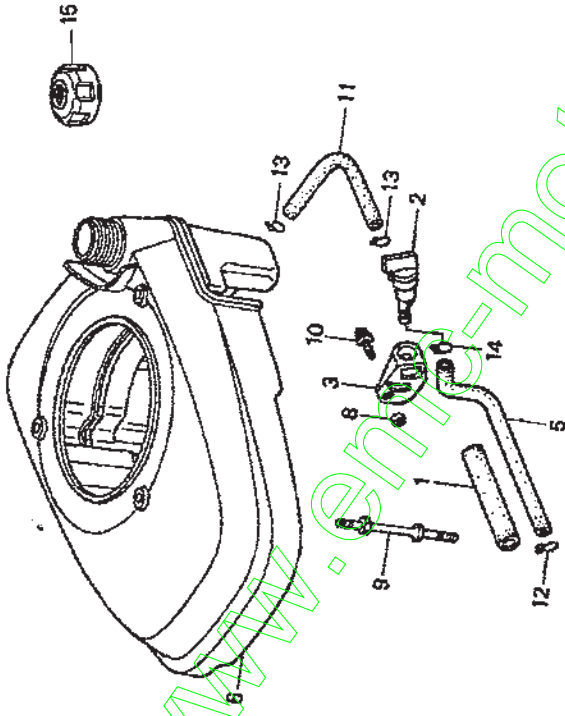

| N° | Référence | Désignation | Qté |
|----|-----------------|-----------------------|-----|
| 1 | 16854 ZH8 000 | PROTEGE TUBE ESSENCE | 1 |
| 2 | 16950 ZG9 M02 | ROBINET D'ESSENCE | 1 |
| 3 | 16956 ZG9 M00 | SUPPORT ROBINET | 1 |
| 5 | 17702 ZM0 000 | TUBE ESSENCE | 1 |
| 6 | 19610 Z0M 000ZA | CAPOT ROUGE | 1 |
| | 19610 Z0M 000ZB | CAPOT NOIR | 1 |
| 8 | 33609 GK4 620 | ENTRETOISE | 1 |
| 9 | 90041 ZL9 000 | GOUJON | 3 |
| 10 | 93891 05010 08 | VIS/RONDELLE, 5X10 | 1 |
| 11 | 95001 55150 40 | TUBE ESSENCE, 5.3X150 | 1 |
| 12 | 9 500 202 080 | CLIP B8 | 1 |
| 13 | 9 500 202 100 | CLIP B10 | 2 |
| 14 | 9 500 250 000 | CLIP C9 | 1 |
| 15 | 17620 Z0M 000 | BOUCHON RESERVOIR | 1 |

B11

VOLANT

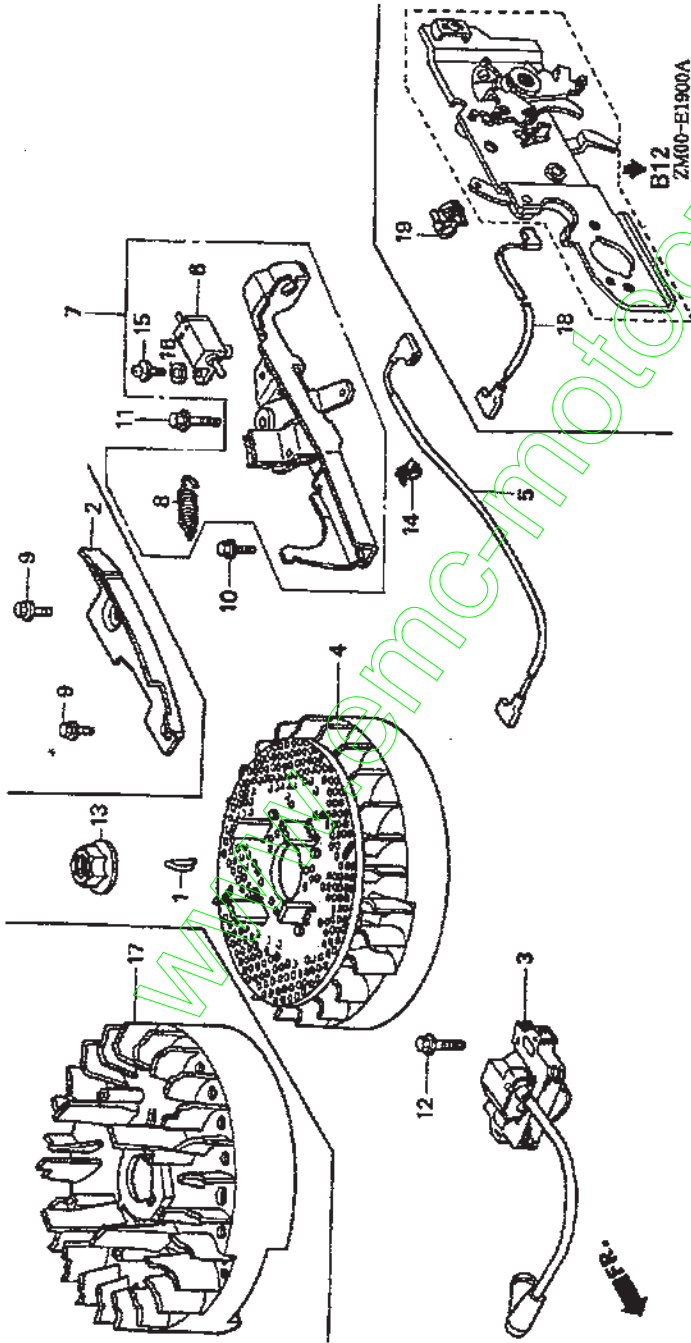

ITEM D'ENTRETIEN

T.D.R.

- FIL D'INTERRUPTEUR D'ARRET 0.1
- ENS. INTERRUPTEUR D'ARRET, MOTEUR 0.2
- ENS. BOBINE, ALLUMAGE 0.3
- RESSORT DE LEVIER DE FREIN
- CLAVETTE SPECIALE WOODRUFF, 25X18
- PLAQUE LATERAL
- ENS. VOLANT
- VOLANT COMP.
- ENS. FREIN

| N° REF. | N° PIECE | DESCRIPTION | GCV | N° MOTEUR A PARTIR | JUSQU' A |
|---------|----------------|--------------------------------------|-----|--------------------|----------|
| 1 | 13331-357-000 | CLAVETTE DE WOODRUFF SPECIALE,,25X18 | 1 | | |
| 3 | 30500-ZL8-004 | ENS. BOBINE, ALLUMAGE | 1 | | |
| 4 | 31105-ZM1-000 | ENS. VOLANT | 1 | | |
| 5 | 32195-ZM0-000 | FIL D'INTERRUPTEUR D'ARRET | 1 | | |
| 5 | 32195-Z0L-000 | FIL D'INTERRUPTEUR D'ARRET | 1 | | |
| 7 | 75100-ZM0-000 | ENS. FREIN | 1 | | |
| 8 | 75113-ZM0-000 | RESSORT DE LEVIER DE FREIN | 1 | | |
| 10 | 90014-952-000 | BOULON DE BRIDE, 6X14(CT200) | 1 | | |
| 11 | 90018-ZE1-000 | BOULON DE BRIDE, 6X23(CT200) | 1 | | |
| 12 | 90022-888-010 | BOULON DE BRIDE, 6X20(CT200) | 1 | | |
| 13 | 90201-878-003 | ECROU SPECIAL, 14MM | 1 | | |
| 14 | 90681-959-003 | AGRAFE A DE CABLE | 1 | | |
| 15 | 93892-04012-00 | VIS A TETE A RONDELLE, 4X12 | 1 | | |
| 16 | 94103-04000 | RONDELLE PLATE, 4MM | 1 | | |

Capot moteur

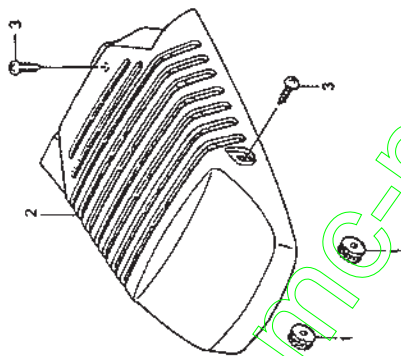

www.enic-motoculture.com

| N° | Référence | Désignation | Qté |
|----|-----------------|-----------------|-----|
| 1 | 16613 883 610 | CAOUTCHOUC | 2 |
| 2 | 19721 Z0M 000ZA | COUVERCLE NOIR | 1 |
| | 19721 Z0M 000ZB | COUVERCLE ROUGE | 1 |
| 3 | 90137 SH3 000 | VIS, 4 X 16 | 3 |

B12

CONNEXION

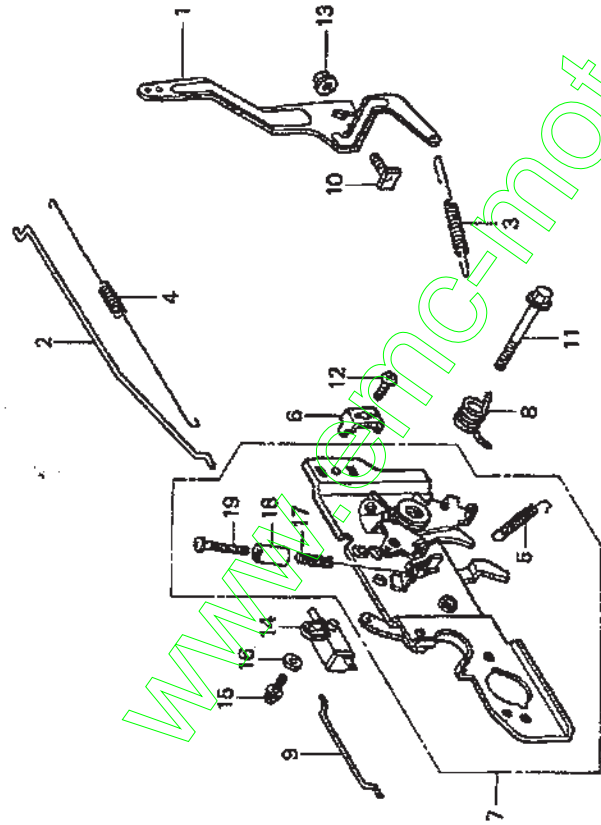

ZM00-E2200A

ITEM D'ENTRETIEN

- RESSORT DE REGULATEUR
- RESSORT DE LEVIER
- ENS. INTERRUPTEUR D'ARRET, MOTEUR
- BRAS DE REGULATEUR
- TIGE DE REGULATEUR
- RESSORT DE RAPPEL DE PAPILLON
- BASE COMPL. COMMANDE
- RESSORT DE RAPPEL DE LEVIER DE, COMMANDE
- TIGE DE STARTER

0.1

0.2

0.3

T.D.R.

N° REF.

GCV

135

E

DESCRIPTION

N° MOTEUR A PARTIR JUSQU' A

| N° REF. | N° PIECE | DESCRIPTION | GCV | N° MOTEUR A PARTIR JUSQU' A |
|---------|----------------|--------------------------------|-----|-----------------------------|
| 1 | 16551-ZM0-010 | BRAS DE REGULATEUR | 1 | |
| 2 | 16555-ZM1-000 | TIGE DE REGULATEUR | 1 | |
| 3 | 16561-ZM1-870 | RESSORT DE REGULATEUR | 1 | |
| 4 | 16562-ZM1-000 | RESSORT DE RAPPEL DE PAPILLON | 1 | |
| 5 | 16576-ZE7-300 | RESSORT DE LEVIER | 1 | |
| 6 | 16576-891-000 | SUPPORT DE CABLE | 1 | |
| 7 | 16580-ZM0-870 | BASE COMP. COMMANDE | 1 | |
| 9 | 16674-ZM0-000 | TIGE DE STARTER | 1 | |
| 10 | 90015-ZE5-010 | BOULON DE BRAS DE REGULATEUR | 1 | |
| 11 | 90016-ZM0-000 | BOULON DE BRIDE, 6X45(CT200) | 1 | |
| 12 | 93500-05015-0A | VIS A TETE CYLINDRIQUE, 5X16 | 1 | |
| 13 | 94050-06000 | ECROU A EMBASE 6MM | 1 | |
| 17 | 16584-883-300 | RESSORT DE REGLAGE DE COMMANDE | 1 | |
| 18 | 16599-ZG1-M10 | COLLIER DE BUTEE | 1 | |
| 19 | 90016-ZE7-W00 | VIS CREUX, 5X28 | 1 | |

B14

ETIQUETTE

ITEM D'ENTRETIEN T.D.R.

CE N'EST PAS UNE INFORMATION

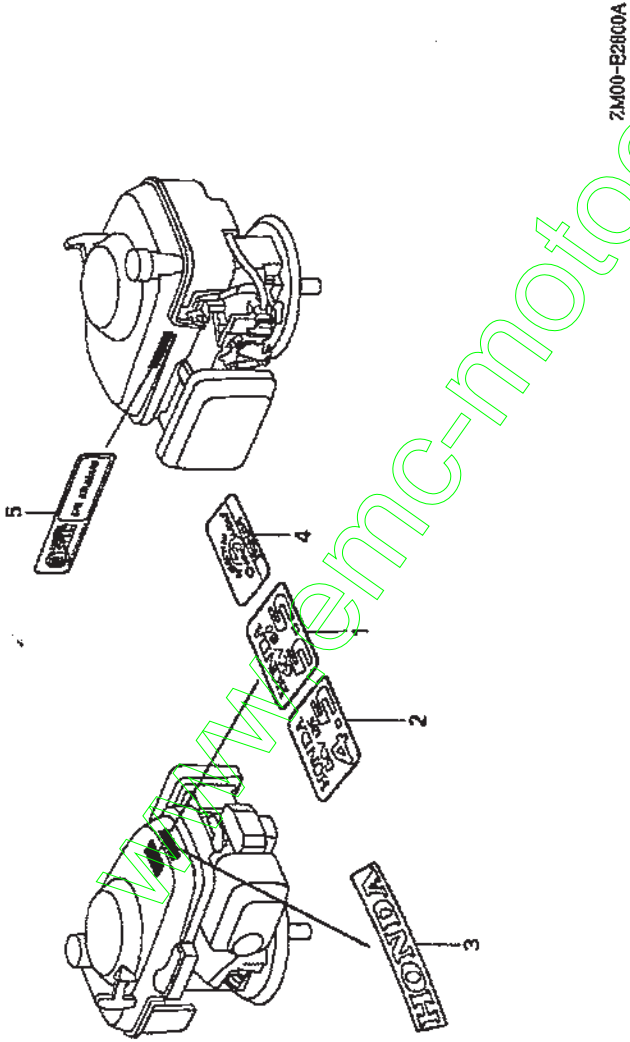

| N° REF. | N° PIECE | DESCRIPTION | GCV | N° MOTEUR A PARTIR | JUSQU' A |
|---------|----------|-------------|-----|--------------------|----------|
|---------|----------|-------------|-----|--------------------|----------|

| | | | | | |
|---|---------------|----------------------|---|--|--|
| 2 | 87101-ZM1-000 | EMBLEME (GCV135 4.5) | 1 | | |
| 5 | 87135-ZE2-000 | ETIQUETTE (E-SPEC) | 1 | | |

GCV
135
E

1 1

www.venc-motoculture.com



**Yvan Béal - 21, av. de l'Agriculture - B.P. 16
Z.I. du Brézet - 63014 Clermont-Ferrand Cedex 2
Tél : 04 73 91 93 51 - Télécopie : 04 73 90 23 11
www.yvanbeal.fr - E-mail : info@yvanbeal.fr
R.C.S. Clermont-Fd B 304 973 886 - S.A.S. au capital de 612 000 €**