

 **Husqvarna**

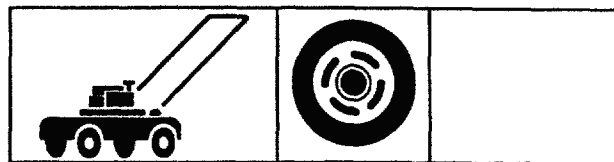

YTH 140

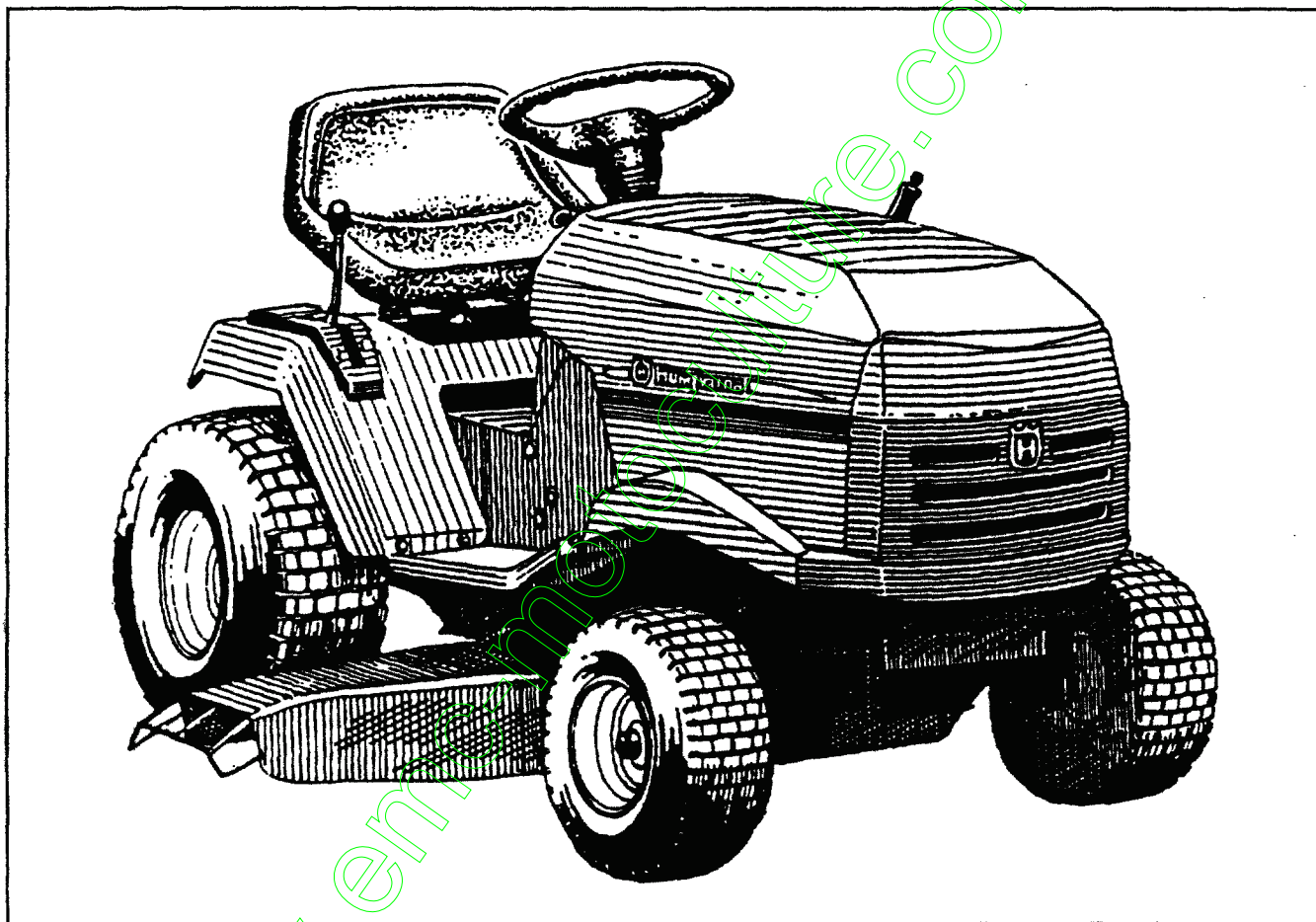

COL 140

COL 150

Pièces détachées

1.1996

**TABLE DE CONVERSION
DES INCHES ET FRACTIONS D'INCH EN DECIMALES ET EN MILLIMETRES**

| INCHES | | 0" | 1" | 2" | 3" | 4" | 5" | 6" | 7" | 8" | 9" | 10" |
|-----------|-----------|-------|-------|-------|--------|--------|--------|--------|--------|--------|--------|--------|
| Fractions | Décimales | | | | | | | | | | | |
| 0" | 0" | - | 25,40 | 50,80 | 76,20 | 101,60 | 127,00 | 152,40 | 177,80 | 203,20 | 228,60 | 254,00 |
| 1/64 | 0,0015625 | 0,40 | 25,80 | 51,20 | 76,60 | 102,00 | 127,40 | 152,80 | 178,20 | 203,60 | 229,00 | 254,40 |
| 1/32 | 0,003125 | 0,79 | 26,19 | 51,59 | 76,99 | 102,39 | 127,79 | 153,19 | 178,59 | 203,99 | 229,39 | 254,79 |
| 3/64 | 0,0046875 | 1,19 | 26,59 | 51,99 | 77,39 | 102,79 | 128,19 | 153,59 | 178,99 | 204,39 | 229,79 | 255,19 |
| 1/16 | 0,00625 | 1,59 | 26,99 | 52,39 | 77,79 | 103,19 | 128,59 | 153,99 | 179,39 | 204,79 | 230,19 | 255,59 |
| 5/64 | 0,0078125 | 1,98 | 27,38 | 52,78 | 78,18 | 103,58 | 128,98 | 154,38 | 179,78 | 205,18 | 230,58 | 255,98 |
| 3/32 | 0,009375 | 2,38 | 27,78 | 53,18 | 78,58 | 103,98 | 129,38 | 154,78 | 180,18 | 205,58 | 230,98 | 256,38 |
| 7/64 | 0,0109375 | 2,78 | 28,18 | 53,58 | 78,98 | 104,38 | 129,78 | 155,18 | 180,58 | 205,98 | 231,38 | 256,78 |
| 1/8 | 0,0125 | 3,18 | 28,58 | 53,98 | 79,38 | 104,78 | 130,18 | 155,58 | 180,98 | 206,38 | 231,78 | 257,18 |
| 9/64 | 0,0140625 | 3,57 | 28,97 | 54,37 | 79,77 | 105,17 | 130,57 | 155,97 | 181,37 | 206,77 | 232,17 | 257,57 |
| 5/32 | 0,015625 | 3,97 | 29,37 | 54,77 | 80,17 | 105,57 | 130,97 | 156,37 | 181,77 | 207,17 | 232,57 | 257,97 |
| 11/64 | 0,0171875 | 4,37 | 29,77 | 55,17 | 80,57 | 105,97 | 131,37 | 156,77 | 182,17 | 207,57 | 232,97 | 258,37 |
| 3/16 | 0,01875 | 4,76 | 30,16 | 55,56 | 80,96 | 106,36 | 131,76 | 157,16 | 182,56 | 207,96 | 233,36 | 258,76 |
| 13/64 | 0,0203125 | 5,16 | 30,56 | 55,96 | 81,36 | 106,76 | 132,16 | 157,56 | 182,96 | 208,36 | 233,76 | 259,16 |
| 7/32 | 0,021875 | 5,56 | 30,96 | 56,36 | 81,76 | 107,16 | 132,56 | 157,96 | 183,36 | 208,76 | 234,16 | 259,56 |
| 15/64 | 0,0234375 | 5,95 | 31,35 | 56,75 | 82,15 | 107,55 | 132,95 | 158,35 | 183,75 | 209,15 | 234,55 | 259,95 |
| 1/4 | 0,025 | 6,35 | 31,75 | 57,15 | 82,55 | 107,95 | 133,35 | 158,75 | 184,15 | 209,55 | 234,95 | 260,35 |
| 17/64 | 0,0265625 | 6,75 | 32,15 | 57,55 | 82,95 | 108,35 | 133,75 | 159,15 | 184,55 | 209,95 | 235,35 | 260,75 |
| 9/32 | 0,028125 | 7,14 | 32,54 | 57,94 | 83,34 | 108,74 | 134,14 | 159,54 | 184,94 | 210,34 | 235,74 | 261,14 |
| 19/64 | 0,0296875 | 7,54 | 32,94 | 58,34 | 83,74 | 109,14 | 134,54 | 159,94 | 185,34 | 210,74 | 236,14 | 261,54 |
| 5/16 | 0,03125 | 7,94 | 33,34 | 58,74 | 84,14 | 109,54 | 134,94 | 160,34 | 185,74 | 211,14 | 236,54 | 261,94 |
| 21/64 | 0,0328125 | 8,33 | 33,73 | 59,13 | 84,53 | 109,93 | 135,33 | 160,73 | 186,13 | 211,53 | 236,93 | 262,33 |
| 11/32 | 0,034375 | 8,73 | 34,13 | 59,53 | 84,93 | 110,33 | 135,73 | 161,13 | 186,53 | 211,93 | 237,33 | 262,73 |
| 23/64 | 0,0359375 | 9,13 | 34,53 | 59,93 | 85,33 | 110,73 | 136,13 | 161,53 | 186,93 | 212,33 | 237,73 | 263,13 |
| 3/8 | 0,0375 | 9,53 | 34,93 | 60,33 | 85,73 | 111,13 | 136,53 | 161,93 | 187,33 | 212,73 | 238,13 | 263,53 |
| 25/64 | 0,0390625 | 9,92 | 35,32 | 60,72 | 86,12 | 111,52 | 136,92 | 162,32 | 187,72 | 213,12 | 238,52 | 263,92 |
| 13/32 | 0,040625 | 10,32 | 35,72 | 61,12 | 86,52 | 111,92 | 137,32 | 162,72 | 188,12 | 213,52 | 238,92 | 264,32 |
| 27/64 | 0,0421875 | 10,72 | 36,12 | 61,52 | 86,92 | 112,32 | 137,72 | 163,12 | 188,52 | 213,92 | 239,32 | 264,72 |
| 7/16 | 0,04375 | 11,11 | 36,51 | 61,91 | 87,31 | 112,71 | 138,11 | 163,51 | 188,91 | 214,31 | 239,71 | 265,11 |
| 29/64 | 0,0453125 | 11,51 | 36,91 | 62,31 | 87,71 | 113,11 | 138,51 | 163,91 | 189,31 | 214,71 | 240,11 | 265,51 |
| 15/32 | 0,046875 | 11,91 | 37,31 | 62,71 | 88,11 | 113,51 | 138,91 | 164,31 | 189,71 | 215,11 | 240,51 | 265,91 |
| 31/64 | 0,0484375 | 12,30 | 37,70 | 63,10 | 88,50 | 113,90 | 139,30 | 164,70 | 190,10 | 215,50 | 240,90 | 266,30 |
| 1/2 | 0,05 | 12,70 | 38,10 | 63,50 | 88,90 | 114,30 | 139,70 | 165,10 | 190,50 | 215,90 | 241,30 | 266,70 |
| 33/64 | 0,0515625 | 13,10 | 38,50 | 63,90 | 89,30 | 114,70 | 140,10 | 165,50 | 190,90 | 216,30 | 241,70 | 267,10 |
| 17/32 | 0,053125 | 13,49 | 38,89 | 64,29 | 89,69 | 115,09 | 140,49 | 165,89 | 191,29 | 216,69 | 242,09 | 267,49 |
| 35/64 | 0,0546875 | 13,89 | 39,29 | 64,69 | 90,09 | 115,49 | 140,89 | 166,29 | 191,69 | 217,09 | 242,49 | 267,89 |
| 9/16 | 0,05625 | 14,29 | 39,69 | 65,09 | 90,49 | 115,89 | 141,29 | 166,69 | 192,09 | 217,49 | 242,89 | 268,29 |
| 37/64 | 0,0578125 | 14,68 | 40,08 | 65,48 | 90,88 | 116,28 | 141,68 | 167,08 | 192,48 | 217,88 | 243,28 | 268,68 |
| 19/32 | 0,059375 | 15,08 | 40,48 | 65,88 | 91,28 | 116,68 | 142,08 | 167,48 | 192,88 | 218,28 | 243,68 | 269,08 |
| 39/64 | 0,0609375 | 15,48 | 40,88 | 66,28 | 91,68 | 117,08 | 142,48 | 167,88 | 193,28 | 218,68 | 244,08 | 269,48 |
| 5/8 | 0,0625 | 15,88 | 41,28 | 66,68 | 92,08 | 117,48 | 142,88 | 168,28 | 193,68 | 219,08 | 244,48 | 269,88 |
| 41/64 | 0,0640625 | 16,27 | 41,67 | 67,07 | 92,47 | 117,87 | 143,27 | 168,67 | 194,07 | 219,47 | 244,87 | 270,27 |
| 21/32 | 0,065625 | 16,67 | 42,07 | 67,47 | 92,87 | 118,27 | 143,67 | 169,07 | 194,47 | 219,87 | 245,27 | 270,67 |
| 43/64 | 0,0671875 | 17,07 | 42,47 | 67,87 | 93,27 | 118,67 | 144,07 | 169,47 | 194,87 | 220,27 | 245,67 | 271,07 |
| 11/16 | 0,06875 | 17,46 | 42,86 | 68,26 | 93,66 | 119,06 | 144,46 | 169,86 | 195,26 | 220,66 | 246,06 | 271,46 |
| 45/64 | 0,0703125 | 17,86 | 43,26 | 68,66 | 94,06 | 119,46 | 144,86 | 170,26 | 195,66 | 221,06 | 246,46 | 271,86 |
| 23/32 | 0,071875 | 18,26 | 43,66 | 69,06 | 94,46 | 119,86 | 145,26 | 170,66 | 196,06 | 221,46 | 246,86 | 272,26 |
| 47/64 | 0,0734375 | 18,65 | 44,05 | 69,45 | 94,85 | 120,25 | 145,65 | 171,05 | 196,45 | 221,85 | 247,25 | 272,65 |
| 3/4 | 0,075 | 19,05 | 44,45 | 69,85 | 95,25 | 120,65 | 146,05 | 171,45 | 196,85 | 222,25 | 247,65 | 273,05 |
| 49/64 | 0,0765625 | 19,45 | 44,85 | 70,25 | 95,65 | 121,05 | 146,45 | 171,85 | 197,25 | 222,65 | 248,05 | 273,45 |
| 25/32 | 0,078125 | 19,84 | 45,24 | 70,64 | 96,04 | 121,44 | 146,84 | 172,24 | 197,64 | 223,04 | 248,44 | 273,84 |
| 51/64 | 0,0796875 | 20,24 | 45,64 | 71,04 | 96,44 | 121,84 | 147,24 | 172,64 | 198,04 | 223,44 | 248,84 | 274,24 |
| 13/16 | 0,08125 | 20,64 | 46,04 | 71,44 | 96,84 | 122,24 | 147,64 | 173,04 | 198,44 | 223,84 | 249,24 | 274,64 |
| 53/64 | 0,0828125 | 21,03 | 46,43 | 71,83 | 97,23 | 122,63 | 148,03 | 173,43 | 198,83 | 224,23 | 249,63 | 275,03 |
| 27/32 | 0,084375 | 21,43 | 46,83 | 72,23 | 97,63 | 123,03 | 148,43 | 173,83 | 199,23 | 224,63 | 250,03 | 275,43 |
| 55/64 | 0,0859375 | 21,83 | 47,23 | 72,63 | 98,03 | 123,43 | 148,83 | 174,23 | 199,63 | 225,03 | 250,43 | 275,83 |
| 7/8 | 0,0875 | 22,23 | 47,63 | 73,03 | 98,43 | 123,83 | 149,23 | 174,63 | 200,03 | 225,43 | 250,83 | 276,23 |
| 57/64 | 0,0890625 | 22,62 | 48,02 | 73,42 | 98,82 | 124,22 | 149,62 | 175,02 | 200,42 | 225,82 | 251,22 | 276,62 |
| 29/32 | 0,090625 | 23,02 | 48,42 | 73,82 | 99,22 | 124,62 | 150,02 | 175,42 | 200,82 | 226,22 | 251,62 | 277,02 |
| 59/64 | 0,0921875 | 23,42 | 48,82 | 74,22 | 99,62 | 125,02 | 150,42 | 175,82 | 201,22 | 226,62 | 252,02 | 277,42 |
| 15/16 | 0,09375 | 23,81 | 49,21 | 74,61 | 100,01 | 125,41 | 150,81 | 176,21 | 201,61 | 227,01 | 252,41 | 277,81 |
| 61/64 | 0,0953125 | 24,21 | 49,61 | 75,01 | 100,41 | 125,81 | 151,21 | 176,61 | 202,01 | 227,41 | 252,81 | 278,21 |
| 31/32 | 0,096875 | 24,61 | 50,01 | 75,41 | 100,81 | 126,21 | 151,61 | 177,01 | 202,41 | 227,81 | 253,21 | 278,61 |
| 63/64 | 0,0984375 | 25,00 | 50,40 | 75,80 | 101,20 | 126,60 | 152,00 | 177,40 | 202,80 | 228,20 | 253,60 | 279,00 |

Couple de serrage de la boulonnerie en fonction du groupe indiqué dans la désignation des pièces (Gr.) :

| Diamètre des vis (inches) | Unité | Gr. 2 | Gr. 5 | Gr. 8 |
|---------------------------|----------|-----------|------------|-----------|
| 1/4 | mkg | 0,7 - 0,8 | 1,25 - 1,4 | 1,7 - 1,9 |
| | foot-lbs | 5 - 6 | 9 - 10 | 12 - 14 |
| 5/16 | mkg | 1,7 - 1,8 | 2,6 - 2,9 | 3,7 - 4,1 |
| | foot-lbs | 12 - 13 | 19 - 21 | 27 - 30 |
| 3/8 | mkg | 2,9 - 3,3 | 4,6 - 5,1 | 6,2 - 6,9 |
| | foot-lbs | 21 - 24 | 33 - 37 | 45 - 50 |

www.emc-motoculture.com

CHASSIS / CARROSSERIE

| REP. N° | N° DE REFERENCE | DESIGNATION | QUANT. |
|---------|-----------------|--|--------|
| 1 | 532 14 55-01 | Chassis | |
| 2 | 532 14 03-56 | Face arrière avec attelage | |
| 3 | 817 49 06-12 | Vis H à embase 3/8-16 x 3/4 | |
| 4 | 819 13 12-16 | Rondelle plate 13/32 x 3/4 | |
| 6 | 532 14 52-06 | Plateforme | |
| 8 | 532 12 64-71 | Bride de fixation | |
| 9 | 532 15 10-13 | Tableau de bord | |
| 10 | 872 14 06-08 | Vis à tête bombée et collet carré 3/8-16 x 1 | |
| 11 | 532 14 69-64 | Panneau latéral côté gauche du tableau de bord | |
| 13 | 532 14 6g-59 | Panneau latéral côté droit du tableau de bord | |
| 14 | 817 49 06-08 | Vis H 3/8-16 x 1/2 | |
| 17 | 532 14 97-75 | Capot | |
| 20 | 532 14 52-10 | Plaque support de la batterie et du réservoir de carburant | |
| 23 | 532 12 40-28 | Douille | |
| 24 | 874 78 06-16 | Vis H 3/8-16 UNC x 1 Gr. 5 | |
| 25 | 819 13 13-12 | Rondelle plate 13/32 x 13/16 | |
| 26 | 873 80 06-00 | Ecrou H autofreiné 3/8-16 UNC | |
| 28 | 532 14 97-76 | Calandre | |
| 29 | 532 14 97-77 | Optique de phare | |
| 30 | 532 14 30-50 | Ensemble ailes arrières | |
| 31 | 532 13 99-76 | Etrier support | |
| 33 | 532 14 72-03 | Marchepied côté gauche | |
| 34 | 532 14 72-02 | Marchepied côté droit | |
| 35 | 872 11 06-06 | Vis à tête bombée et collet carré 3/8-16 x 3/4 | |
| 37 | 817 49 05-08 | Vis H à tête fendue 5/16-18 x 1/2 | |
| 38 | 532 13 98-86 | Support arrière de carter de coupe, côté gauche | |
| 39 | 532 13 98-87 | Support arrière de carter de coupe, côté droit | |
| 40 | 532 13 9g-77 | Contre plaque de renfort | |
| 41 | 532 13 99-78 | Entretoise | |
| 48 | 532 13 80-96 | Rivet plat à enfoncer D, plastique noir | |
| 49 | 817 49 04-12 | Vis H autofreinée 1/4-20 x 3/4 | |
| 50 | 532 14 27-79 | Contrefiche | |
| 51 | 873 80 04-00 | Ecrou H autofreiné 1/4-20 | |
| 52 | 819 09 14-16 | Rondelle plate 9/32 x 7/8 | |
| 53 | 532 15 00-67 | Support d'articulation du capot | |
| 57 | 874 78 04-12 | Vis H 1/4-20 x 3/4 | |
| 58 | 532 15 01-27 | Carter de ventilation | |
| 60 | 872 14 06-06 | Vis 3/8-16 UNC x 3/4 | |
| 61 | 819 17 14-16 | Rondelle plate 17/32 x 7/8 | |
| 68 | 873 51 04-00 | Ecrou H autofreiné 1/4 x 20 | |
| 129 | 819 09 10-16 | Rondelle plate 9/32 x 5/8 | |
| 134 | 532 15 01-32 | Etrier support de capot | |
| | 532 00 54-79 | Bouchon | |



YTH 140

NOTE : Pour faciliter leur identification, les composants n'ont pas été dessinés à la même échelle

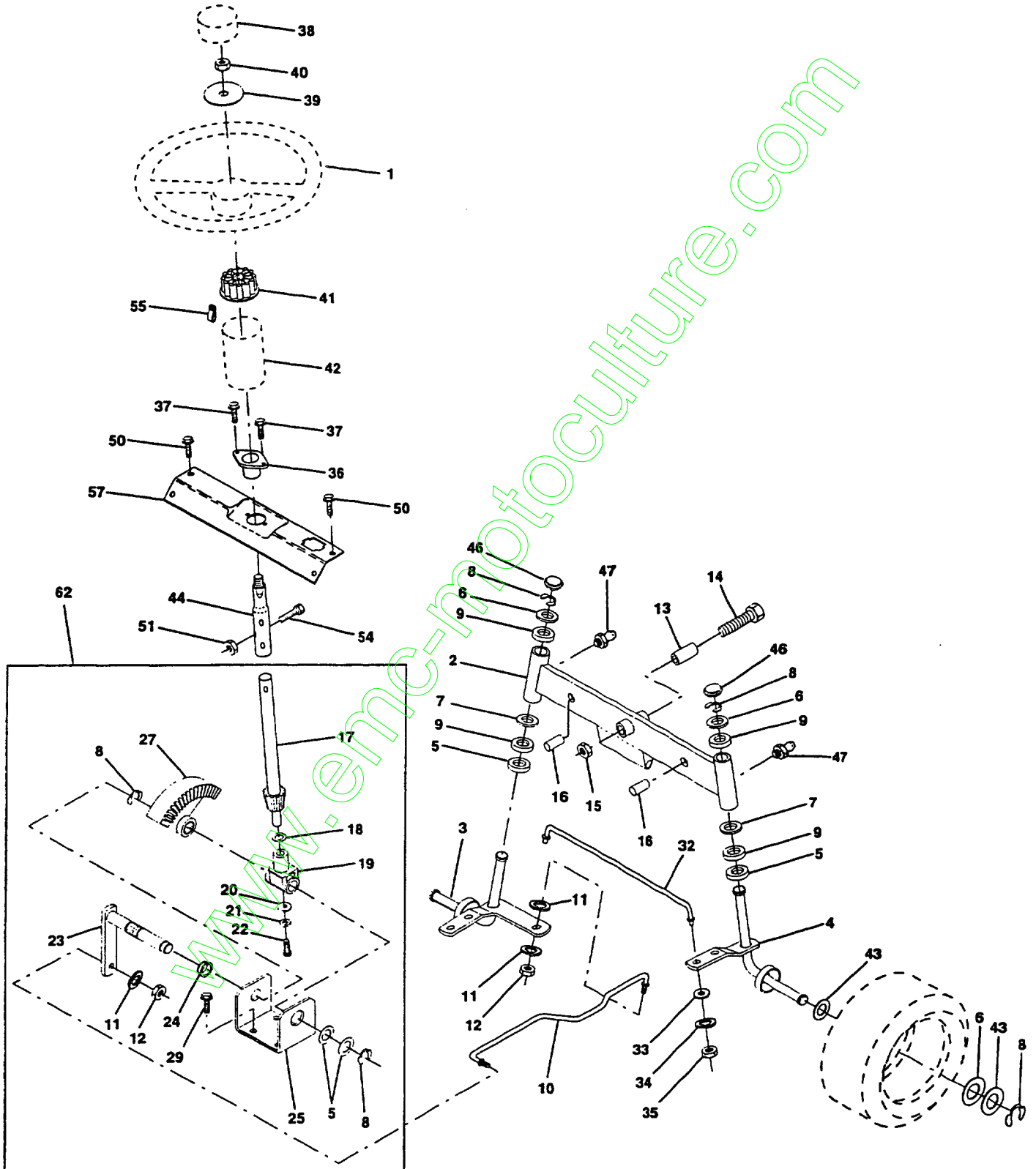

DIRECTION / ESSIEU AVANT

| REP. N° | N° DE REFERENCE | DESIGNATION | QUANT. |
|------------|--------------------|---|--------|
| 1 | 532 12 44-15 | Volant | |
| 2 | 532 14 20-33 | Essieu avant nu | |
| 3 | 532 13 52-27 | Ensemble support de roue côté gauche | |
| 4 | 532 13 52-28 | Ensemble support de roue côté droit | |
| 5 | 532 12 49-31 | Bague de roulement | |
| 6 | 532 12 17-48 | Rondelle plate 25/32 x 1-5/8 | |
| 7 | 819 27 20-16 | Rondelle plate 27/32 x 1-1/4 | |
| 8 | 812 00 00-29 | Anneau d'arrêt E 5304-75 | |
| 9 | 532 12 49-37 | Bague | |
| 10 | 532 13 04-68 | Biellette de direction | |
| 11 | 810 04 06-00 | Rondelle grower 3/8 | |
| 12 | 873 61 06-00 | Ecrou H 3/8-24 UNF | |
| 13 | 532 11 04-38 | Tube d'écartement, pivot d'essieu avant | |
| 14 | 874 01 10-56 | Vis H 5/8-11 UNC x 3-1/2 | |
| 15 | 873 90 10-00 | Ecrou H autofreiné 5/8-11 UNC | |
| 16 | 532 13 26-24 | Cheville 5/8 x 1.55 / long. 1.54 | |
| 17 | 532 14 01-76 | Arbre de volant | |
| 18 | 532 05 70-79 | Rondelle plate 515 x 750 x 033 | |
| 19 | 532 12 40-35 | Boitier support d'arbre | |
| 20 | 532 12 66-84 | Rondelle de calage 1/4 x 5/8 x 0.62 | |
| 21 | 810 04 04-00 | Rondelle grower 1/4 | |
| 22 | 871 10 04-10 | Vis H | |
| 23 | 532 12 75-01 | Broche | |
| 24 | 532 10 98-16 | Douille nylon | |
| 25 | 532 12 40-36 | Etrier de direction | |
| 27 | 532 13 68-74 | Secteur denté | |
| 29 | 817 49 06-12 | Vis H 3/8-16 x 3/4 | |
| 32 | 532 13 99-29 | Barre d'accouplement | |
| 33 | 819 11 12-16 | Rondelle plate 11/32 x 3/4 | |
| 34 | 810 04 05-00 | Rondelle grower | |
| 35 | 873 81 05-00 | Ecrou H autofreiné 5/16-24 | |
| 36 | 532 10 28-03 | Palier de volant | |
| 37 | 817 43 10-08 | Vis autotaraudeuse #10-16 x 1/2 | |
| 38 | 532 12 44-16 | Insert de volant | |
| 39 | 819 13 38-08 | Rondelle plate 13/32 x 2-3/8 | |
| 40 | 532 12 47-01 | Ecrou de centrage H autofreiné 3/8-24 UNF | |
| 41 | 532 10 48-20 | Adaptateur de volant | |
| 42 | 532 15 03-90 | Cône enjoliveur de volant | |
| 43 | 532 12 17-49 | Rondelle plate 25/32 x 1-1/4 | |
| 44 | 532 14 66-90 | Prolongateur d'arbre de volant | |
| 46 | 532 12 12-32 | Chapeau | |
| 47 | 532 12 48-36 | Graisseur | |
| 50 | 817 49 04-12 | Vis H à embase 1/4-20 x 3/4 | |
| 51 | 873 80 05-00 | Ecrou H autofreiné 5/16-18 | |
| 54 | 874 78 05-20 | Vis H 5/16-18 UNC x 1-1/4 | |
| 55 | 532 14 02-85 | Bride de fixation | |
| 57 | 532 14 01-72 | Traverse support de l'arbre de volant | |
| 62 | 532 14 96-86 | Ensemble bloc de direction | |



YTH 140

NOTE : Pour faciliter leur identification, les composants n'ont pas été dessinés à la même échelle

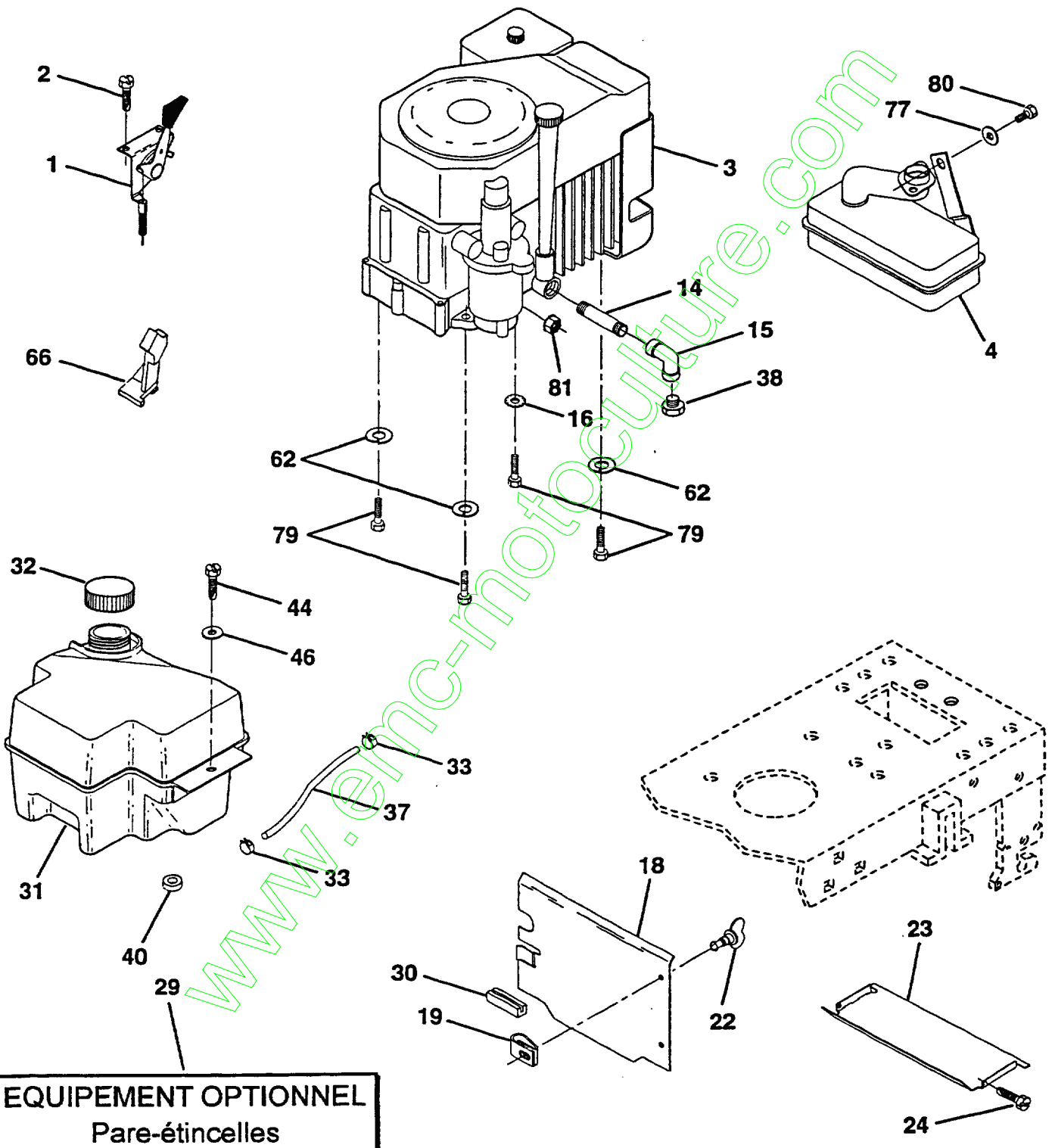

EQUIPEMENT OPTIONNEL
Pare-étincelles

MOTEUR

| REP. N° | N° DE REFERENCE | DESIGNATION | QUANT. |
|------------|--------------------|---|--------|
| 1 | 532 14 35-32 | Manette de commande des gaz | |
| 2 | 817 72 04-10 | Vis H à tête fendue 1/4-20 x 5/8 | |
| 3 | ----- | Moteur KOHLER Command 14 CV OHV, modèle N° CV14S | |
| 4 | 532 13 73-50 | Pot d'échappement KOHLER | |
| 14 | 813 28 03-28 | Tube 3/8 NPT x 3-1/2 | |
| 15 | 813 20 03-00 | Coude 90° 3/8-18 NPT | |
| 16 | 811 05 05-00 | Rondelle éventail 5/16 | |
| 18 | 532 13 67-18 | Tôle de protection | |
| 19 | 532 10 58-39 | Ecrou-lamelle 1/4 de tour | |
| 22 | 532 14 97-93 | Vis à oreilles 1/4 de tour | |
| 23 | 532 12 89-53 | Tôle de protection | |
| 24 | 817 02 10-08 | Vis autotaraudeuse H #10-24 UNC x 1/2 | |
| 29 | 532 13 71-80 | Equipement pare étincelles (en option) | |
| 30 | 532 12 70-57 | Coussinet d'appui | |
| 31 | 532 14 02-80 | Réservoir de carburant | |
| 32 | 532 14 05-27 | Bouchon de réservoir de carburant avec ventilation | |
| 33 | 532 12 34-87 | Collier pour durite de carburant | |
| 37 | 532 13 70-40 | Durite de carburant 20" | |
| 38 | ----- | Bouchon de vidange du carter d'huile (à commander auprès du fabricant du moteur) | |
| 40 | 532 12 40-28 | Bague | |
| 44 | 817 49 04-12 | Vis H à tête fendue 1/4-20 3/4 | |
| 46 | 819 09 14-16 | Rondelle plate 9/32 x 7/8 | |
| 62 | 810 04 05-00 | Rondelle grower 5/16 | |
| 66 | 532 13 55-02 | Butée de commande de gaz | |
| 77 | 819 10 12-16 | Rondelle plate 5/16 x 3/4 | |
| 79 | 532 12 53-98 | Vis H | |
| 80 | 874 76 05-08 | Vis H 5/16-18 UNC x 1/2 | |
| 81 | 532 12 88-61 | Ecrou H autofreiné 1/4-20 | |



YTH 140

NOTE : Pour faciliter leur identification, les composants n'ont pas été dessinés à la même échelle

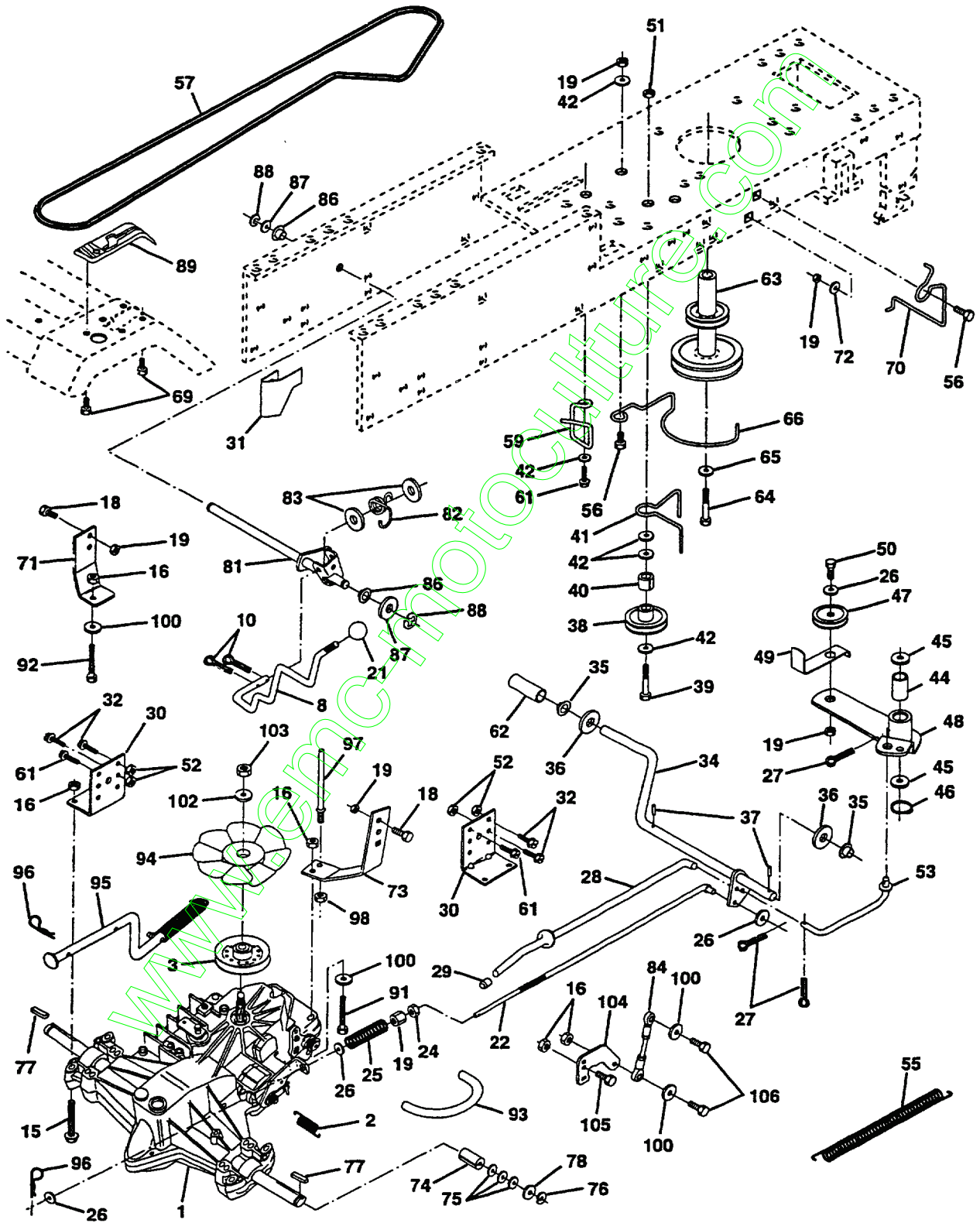

ENTRAINEMENT / ESSIEU ARRIERE

| REP. N° | N° DE REFERENCE | DESIGNATION | QUANT. |
|------------|--------------------|---|--------|
| 1 | 532 15 00-71 | Transmission hydrostatique complète | |
| 2 | 532 14 24-31 | Ressort de rappel de frein | |
| 3 | 532 14 39-95 | Poulie sur transmission hydrostatique | |
| 8 | 532 14 10-03 | Levier de vitesses | |
| 10 | 876 02 04-16 | Goupille fendue 1/8 x 1 | |
| 15 | 874 49 05-44 | Vis à embase 5/16-18 Gr. 5 | |
| 16 | 873 80 05-00 | Ecrou H autofreiné 5/16-18 UNC | |
| 18 | 874 78 06-16 | Vis H 3/8-16 UNC x 1 Gr. 5 | |
| 19 | 873 80 06-00 | Ecrou H autofreiné 3/8-16 UNC | |
| 21 | 532 12 12-74 | Poignée | |
| 22 | 532 14 56-27 | Tige de commande de frein | |
| 24 | 873 35 06-00 | Ecrou H autofreiné | |
| 25 | 532 10 68-88 | Ressort de compression (commande de frein) | |
| 26 | 819 13 13-16 | Rondelle plate | |
| 27 | 876 02 04-12 | Goupille fendue 1/8 x 3/4 | |
| 28 | 532 14 52-04 | Tige de commande de frein de stationnement | |
| 29 | 532 07 16-73 | Capuchon | |
| 30 | 532 13 08-07 | Support de boîte de vitesses | |
| 31 | 532 12 72-75 | Plaque de guidage côté gauche | |
| 32 | 874 76 05-12 | Vis H 5/16-18 UNC x 3/4 | |
| 34 | 532 14 90-01 | Pédalier d'embrayage / frein | |
| 35 | 532 12 01-83 | Bague nylon | |
| 36 | 819 21 16-16 | Rondelle plate | |
| 37 | 532 12 49-63 | Cheville | |
| 38 | 532 12 36-74 | Poulie de guidage à gorge plate | |
| 39 | 874 76 06-44 | Vis | |
| 40 | 532 12 49-65 | Douille fendue | |
| 41 | 532 10 90-70 | Guide de courroie | |
| 42 | 819 13 13-12 | Rondelle plate 13/32 x 13/16 | |
| 44 | 532 10 57-06 | Douille nylon | |
| 45 | 582 11 08-12 | Rondelle haute résistance | |
| 46 | 812 00 00-39 | Circlip extérieur | |
| 47 | 532 12 77-83 | Poulie de tension à gorge trapézoïdale | |
| 48 | 532 12 37-89 | Ensemble levier d'embrayage | |
| 49 | 532 12 32-05 | Guide de courroie | |
| 50 | 874 76 06-24 | Vis H | |
| 51 | 873 68 06-00 | Ecrou | |
| 52 | 873 68 05-00 | Ecrou crénelé 5/16-18 | |
| 53 | 532 10 57-10 | Biellette d'embrayage | |
| 55 | 532 10 57-00 | Ressort de rappel de l'embrayage | |
| 56 | 874 76 06-20 | Vis H 3/8-16 UNC x 1-1/4 | |
| 57 | 532 14 02-94 | Courroie trapézoïdale pour l'avancement | |
| 59 | 532 14 03-12 | Guide de courroie | |
| 61 | 817 49 06-12 | Vis à embase H 3/8-16 x 3/4 | |
| 62 | 253 21 23-53 | Capuchon de pédale | |
| 63 | 532 14 01-86 | Poulie motrice | |
| 64 | 532 13 88-85 | Vis H | |
| 65 | 810 04 07-00 | Rondelle | |
| 66 | 532 12 99-21 | Guide de courroie côté gauche pour poulie motrice | |

Suite page suivante



YTH 140

NOTE : Pour faciliter leur identification, les composants n'ont pas été dessinés à la même échelle

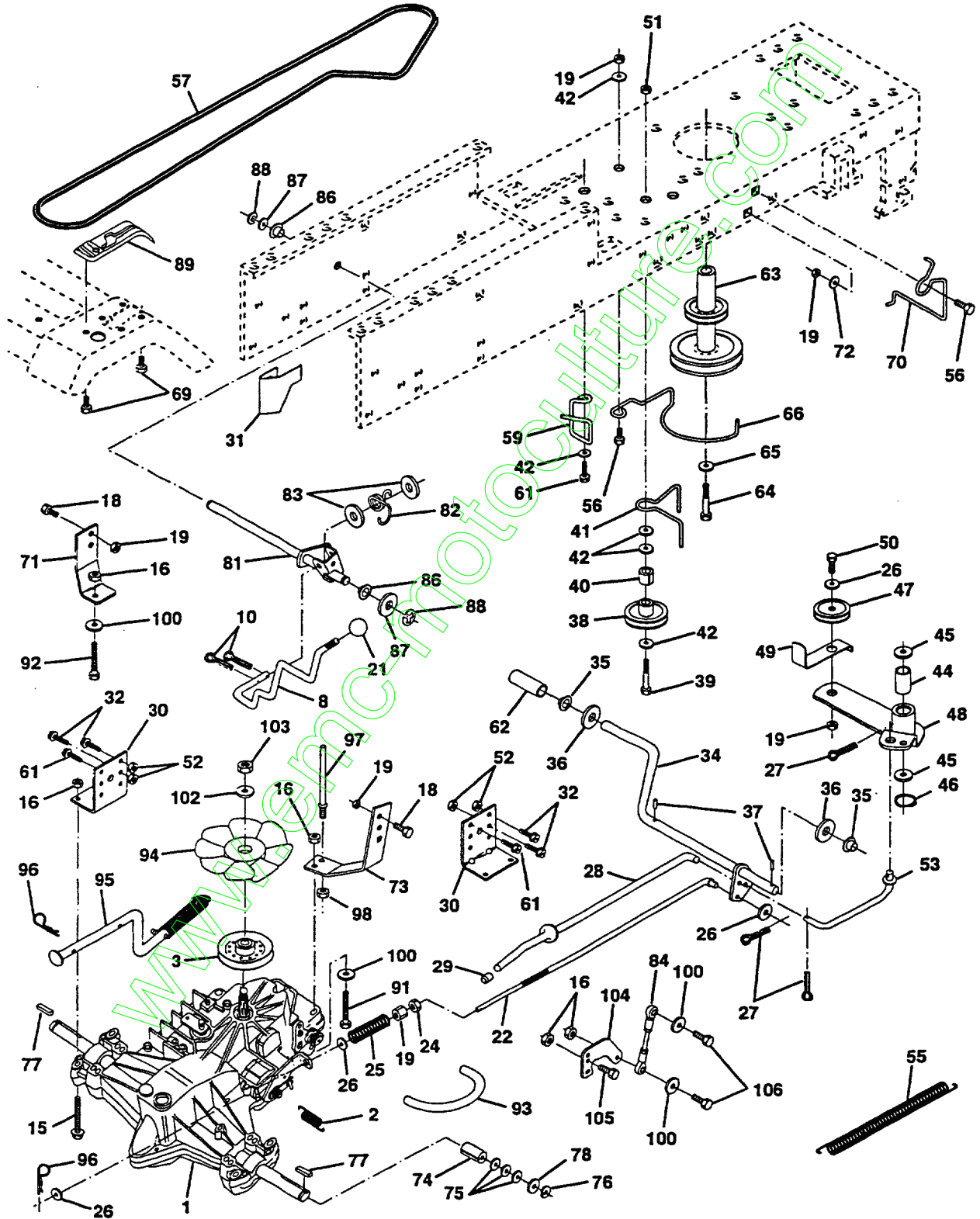

ENTRAINEMENT / ESSIEU ARRIERE (suite)

| REP. N° | N° DE REFERENCE | DESIGNATION | QUANT. |
|------------|--------------------|--|--------|
| 69 | 532 14 24-32 | Vis | |
| 70 | 532 13 46-83 | Guide de courroie côté droit pour poulie motrice | |
| 71 | 532 14 01-58 | Support anticouple côté gauche | |
| 72 | 819 13 20-12 | Rondelle plate 13/32 x 1-1/4 | |
| 73 | 532 14 01-57 | Support anticouple côté droit | |
| 74 | 532 12 11-99 | Douille fendue | |
| 75 | 532 12 17-49 | Rondelle plate 25/32 x 1-1/4 | |
| 76 | 812 00 00-01 | Anneau d'arrêt E | |
| 77 | 532 12 35-83 | Clavette parallèle | |
| 78 | 532 12 17-48 | Rondelle plate 25/32 x 1-5/8 | |
| 81 | 532 14 01-54 | Arbre de renvoi de commande de vitesse | |
| 82 | 532 12 37-82 | Ressort de torsion | |
| 83 | 819 17 12-16 | Rondelle plate 17/32 x 3/4 | |
| 84 | 532 14 05-48 | Biellette (pneus 18") | |
| 86 | 532 07 12-08 | Bague d'articulation | |
| 87 | 819 21 20-16 | Rondelle plate 21/32 x 1-1/4 | |
| 88 | 812 00 00-08 | Anneau d'arrêt E 5304-62 | |
| 89 | 532 13 99-88 | Grille de changement de vitesse | |
| 91 | 874 78 05-36 | Vis H 5/16-18 x 2-1/4 | |
| 92 | 874 78 05-24 | Vis H 5/16-18 UNC x 1-1/2 | |
| 93 | 532 14 25-64 | Durite | |
| 94 | 532 14 04-62 | Turbine 7" | |
| 95 | 532 14 46-43 | Tringlerie de commande de roue libre | |
| 96 | 532 12 47-88 | Epingle 1" | |
| 97 | 532 14 04-69 | Guide de courroie côté droit | |
| 98 | 873 51 06-00 | Ecrou H autofreiné 3/8-16 UNC | |
| 100 | 819 11 12-16 | Rondelle plate 11/32 x 3/4 | |
| 102 | 532 14 13-22 | Rondelle Belleville | |
| 103 | 873 94 08-00 | Ecrou H autofreiné 1/2-20 UNF | |
| 104 | 532 14 01-56 | Levier de commande de changement de vitesse | |
| 105 | 871 07 05-16 | Vis H 5/16-18 x 1 | |
| 106 | 874 78 05-20 | Vis H 5/16-18 UNC x 1-1/4 | |



YTH 140

NOTE : Pour faciliter leur identification, les composants n'ont pas été dessinés à la même échelle

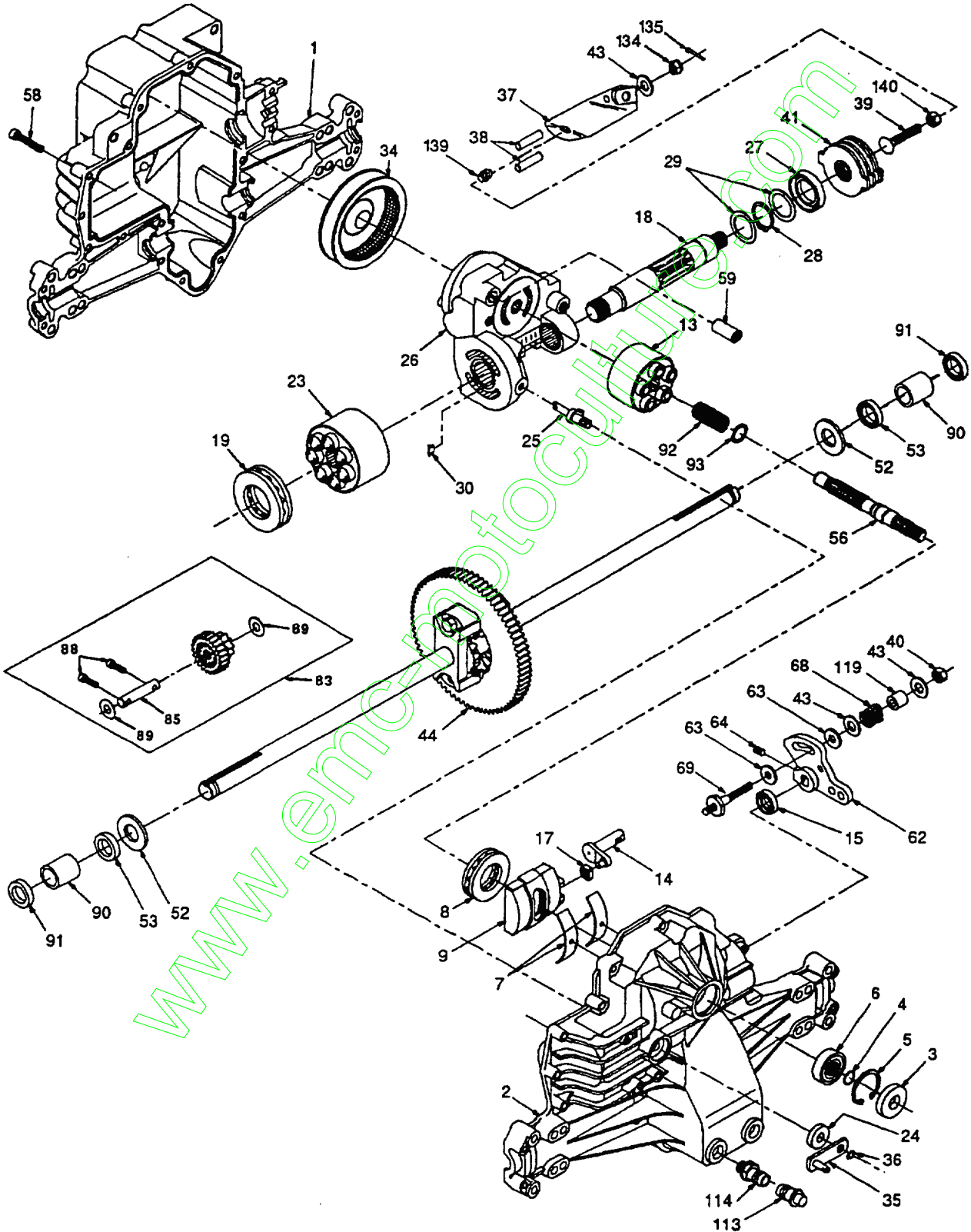

TRANSMISSION HYDROSTATIQUE

| REP. N° | N° DE REFERENCE | DESIGNATION | QUANT. |
|---------|-----------------|-------------|--------|
|---------|-----------------|-------------|--------|

Transmission HYDRO-GEAR, modèle N° 0310-0650

| | | |
|----|--------------|--------------------------------------|
| 1 | 532 14 29-30 | Carter inférieur |
| 2 | 532 14 29-31 | Ensemble carter supérieur |
| 3 | 532 14 29-32 | Joint à lèvres |
| 4 | 532 14 29-28 | Jonc d'arrêt |
| 5 | 532 14 29-33 | Circlip intérieur |
| 6 | 532 14 29-34 | Roulement à billes |
| 7 | 532 14 29-35 | Coussinet |
| 8 | 532 15 07-71 | Butée à billes 30 x 52 x13 |
| 9 | 532 14 29-37 | Plateau oscillant |
| 13 | 532 14 29-38 | Bloc cylindres |
| 14 | 532 14 29-39 | Excentrique |
| 15 | 532 14 29-40 | Joint à lèvres |
| 17 | 532 14 29-41 | Guide |
| 18 | 532 15 07-72 | Arbre moteur |
| 19 | 532 15 07-73 | Butée à billes 42 x 68 16 |
| 23 | 532 14 29-44 | Ensemble bloc cylindres |
| 24 | 532 14 29-45 | Joint à lèvres 10 x 25 x 7 |
| 25 | 532 14 29-46 | Commande de distributeur |
| 26 | 532 15 07-74 | Bloc central |
| 27 | 532 14 29-48 | Joint à lèvres 26 x 42 x 8 |
| 28 | 532 14 29-49 | Circlip extérieur |
| 29 | 532 14 29-50 | Rondelle plate 26 x 35 x 1 |
| 34 | 532 14 29-51 | Élément de filtre à huile |
| 35 | 532 14 29-52 | Levier de commande de roue libre |
| 36 | 532 14 29-53 | Circlip extérieur |
| 37 | 532 14 29-54 | Levier de commande |
| 38 | 532 14 29-55 | Cheville |
| 39 | 532 15 07-77 | Vis 5/16-24 x 1-3/4 |
| 40 | 532 15 07-78 | Ecrou H autofreiné 5/16-24 UNJC |
| 41 | 532 14 29-58 | Ensemble frein de rotor et de stator |
| 43 | 532 14 28-84 | Rondelle plate 7/16 x 7/8 x 0.060 |
| 44 | 532 15 08-29 | Ensemble différentiel |
| 52 | 532 14 29-91 | Rondelle plate 3/4 x 1.5 x 0.13 |
| 53 | 532 14 29-61 | Joint 0.75 x 1.25 x 0.250 |
| 56 | 532 14 29-63 | Arbre d'entrée |
| 58 | 532 14 29-64 | Vis 1/4-20 x 1.38 |
| 59 | 532 14 29-65 | Goupille 0.5 x 0.43 x 0.750 |
| 62 | 532 14 29-66 | Levier de commande |
| 63 | 532 14 29-67 | Garniture |
| 64 | 532 14 29-20 | Vis de blocage |
| 68 | 532 14 29-69 | Ressort |
| 69 | 532 14 46-10 | Goujon fileté 5/16-24 |
| 83 | 532 14 29-71 | Ensemble arbre multiplicateur |
| 85 | 532 15 08-06 | Arbre multiplicateur |
| 88 | 532 14 29-73 | Vis à tête six pans creux |
| 89 | 532 14 29-74 | Rondelle plate |

Suite page suivante



YTH 140

NOTE : Pour faciliter leur identification, les composants n'ont pas été dessinés à la même échelle

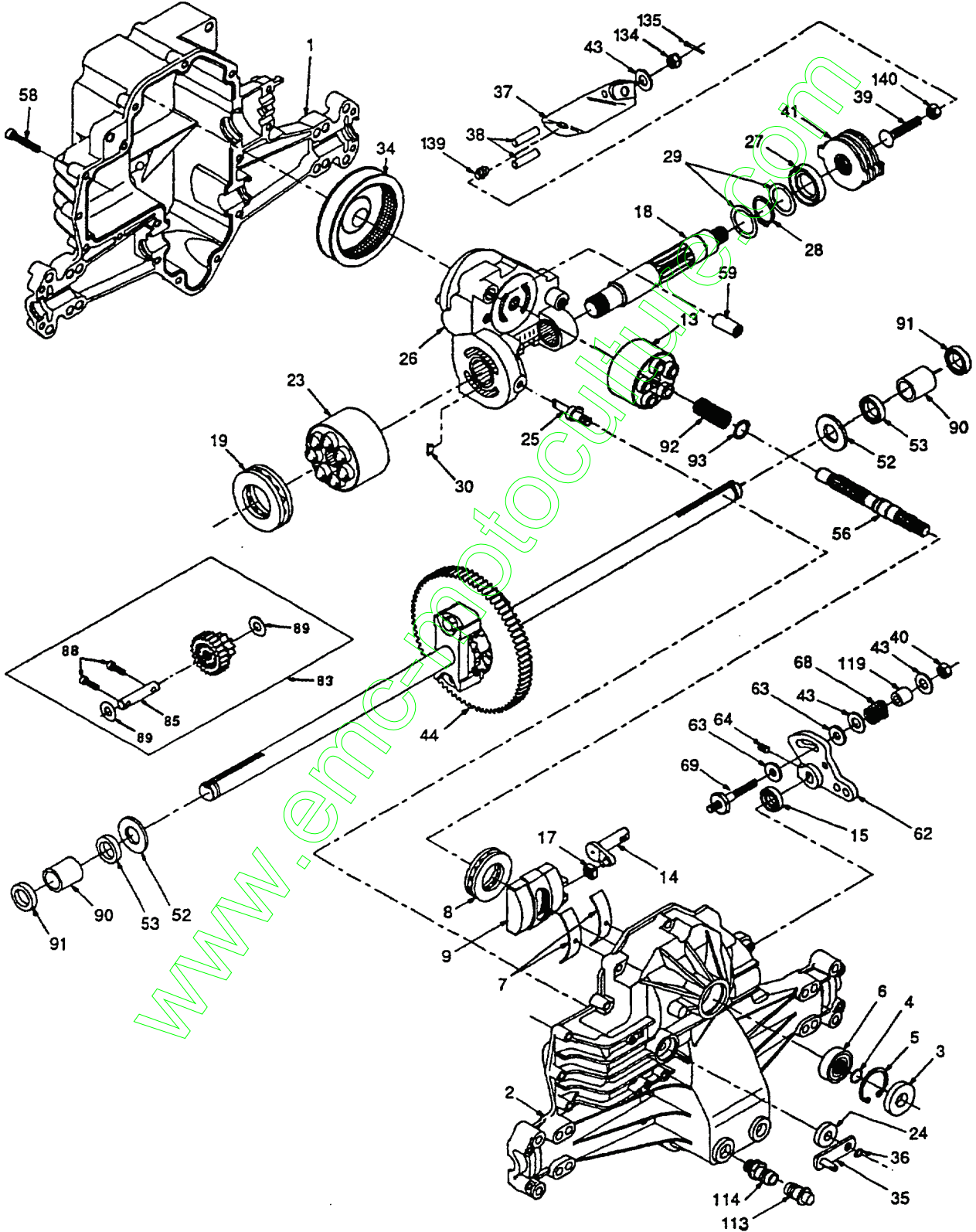

TRANSMISSION HYDROSTATIQUE (suite)

| REP. N° | N° DE REFERENCE | DESIGNATION | QUANT. |
|------------|--------------------|-------------|--------|
|------------|--------------------|-------------|--------|

Transmission HYDRO-GEAR, modèle N° 0310-0650

| | | |
|-----|--------------|-------------------------------------|
| 90 | 532 14 29-75 | Manchon |
| 91 | 532 14 29-76 | Bague d'étanchéité |
| 92 | 532 14 29-77 | Ressort |
| 93 | 532 14 29-78 | Rondelle de butée du bloc cylindres |
| 113 | 532 14 29-17 | Chapeau, ensemble ventilation |
| 114 | 532 14 29-18 | Raccord avec joint torique |
| 119 | 532 14 29-80 | Douille d'écartement |
| 134 | 532 14 46-07 | Ecrou H crénelé 5/16-24 |
| 135 | 532 14 46-08 | Goupille fendue |
| 139 | 532 15 07-75 | Ressort de compression |
| 140 | 532 15 07-76 | Ecrou H 5/16-24 |

www.emc-motoculture.com



YTH 140

NOTE : Pour faciliter leur identification, les composants n'ont pas été dessinés à la même échelle

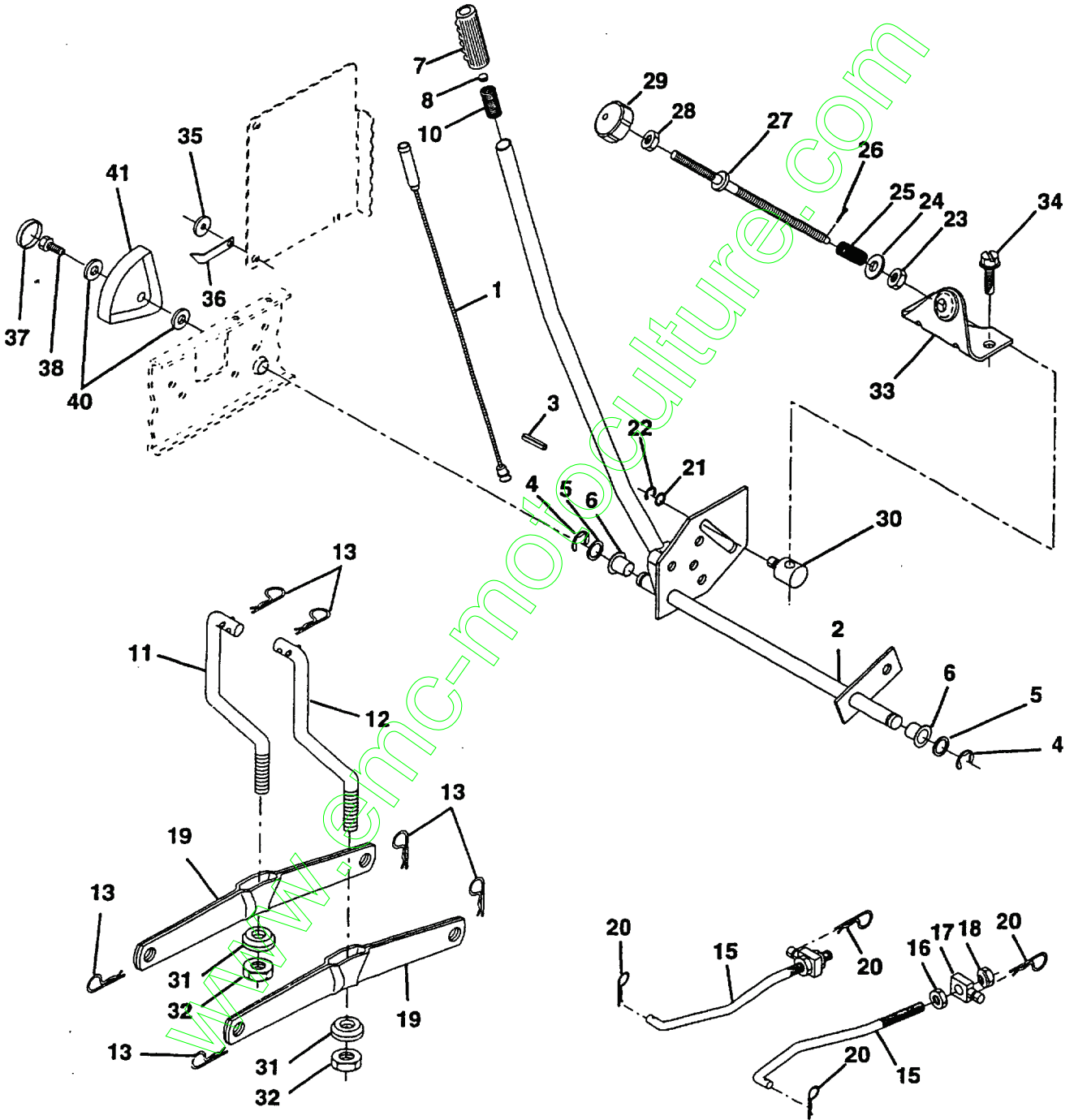

DISPOSITIF DE RELEVAGE

| REP. N° | N° DE REFERENCE | DESIGNATION | QUANT. |
|------------|--------------------|---|--------|
| 1 | 532 13 69-73 | Câble de relevage complet | |
| 2 | 532 15 05-88 | Ensemble arbre de commande de relevage côté droit | |
| 3 | 532 13 82-84 | Goupille élastique | |
| 4 | 812 00 00-02 | Anneau d'arrêt E 5133-62 | |
| 5 | 819 21 16-21 | Rondelle plate 21/32 x 7/8 | |
| 6 | 532 12 01-83 | Douille nylon | |
| 7 | 532 12 56-31 | Poignée | |
| 8 | 532 12 45-26 | Bouton poussoir | |
| 10 | 532 12 25-12 | Ressort de compression | |
| 11 | 532 13 98-65 | Biellette de relevage côté gauche | |
| 12 | 532 13 98-66 | Biellette de relevage côté droit | |
| 13 | 532 12 46-70 | Epingle | |
| 15 | 532 12 72-18 | Biellette de relevage avant | |
| 16 | 873 35 08-00 | Ecrou H autofreiné 1/2-13 UNC | |
| 17 | 532 13 01-71 | Tourillon | |
| 18 | 873 60 08-00 | Ecrou H autofreiné 1/2-13 UNC | |
| 19 | 532 13 98-68 | Bras de suspension arrière | |
| 20 | 532 12 46-60 | Epingle | |
| 21 | 819 15 12-16 | Rondelle plate 15/32 x 3/4 | |
| 22 | 812 00 00-37 | Anneau d'arrêt E 5304-37 | |
| 23 | 532 11 08-07 | Ecrou spécial | |
| 24 | 819 13 10-16 | Rondelle plate 13/32 x 5/8 | |
| 25 | 532 12 48-74 | Ressort 2-1/8" | |
| 26 | 876 02 03-08 | Goupille fendue 3/32 x 1/2 | |
| 27 | 532 12 69-71 | Tige filetée d'ajustage de hauteur | |
| 28 | 873 35 06-00 | Ecrou H autofreiné 3/8-16 UNC | |
| 29 | 532 13 80-57 | Bouton avec filetage 3/8-16 UNC | |
| 30 | 532 11 08-10 | Tourillon | |
| 31 | 532 14 03-02 | Bague sphérique de relevage | |
| 32 | 873 54 06-00 | Ecrou H crénelé 3/8-24 | |
| 33 | 532 14 01-68 | Butée d'arrêt | |
| 34 | 817 49 06-08 | Vis H 3/8-16 x 1/2 | |
| 35 | 532 12 05-29 | Rondelle nylon 0.44 x 0.75 x 0.032 | |
| 36 | 532 13 83-46 | Aiguille de l'indicateur de hauteur de coupe | |
| 37 | 532 12 39-35 | Bouchon 1.485 / 1.515 | |
| 38 | 817 49 05-12 | Vis H 5/16-18 x 3/4 | |
| 40 | 819 11 24-10 | Rondelle plate 11/32 x 1-1/2 | |
| 41 | 532 12 39-34 | Echelle de l'indicateur de hauteur de coupe | |



YTH 140

NOTE : Pour faciliter leur identification, les composants n'ont pas été dessinés à la même échelle

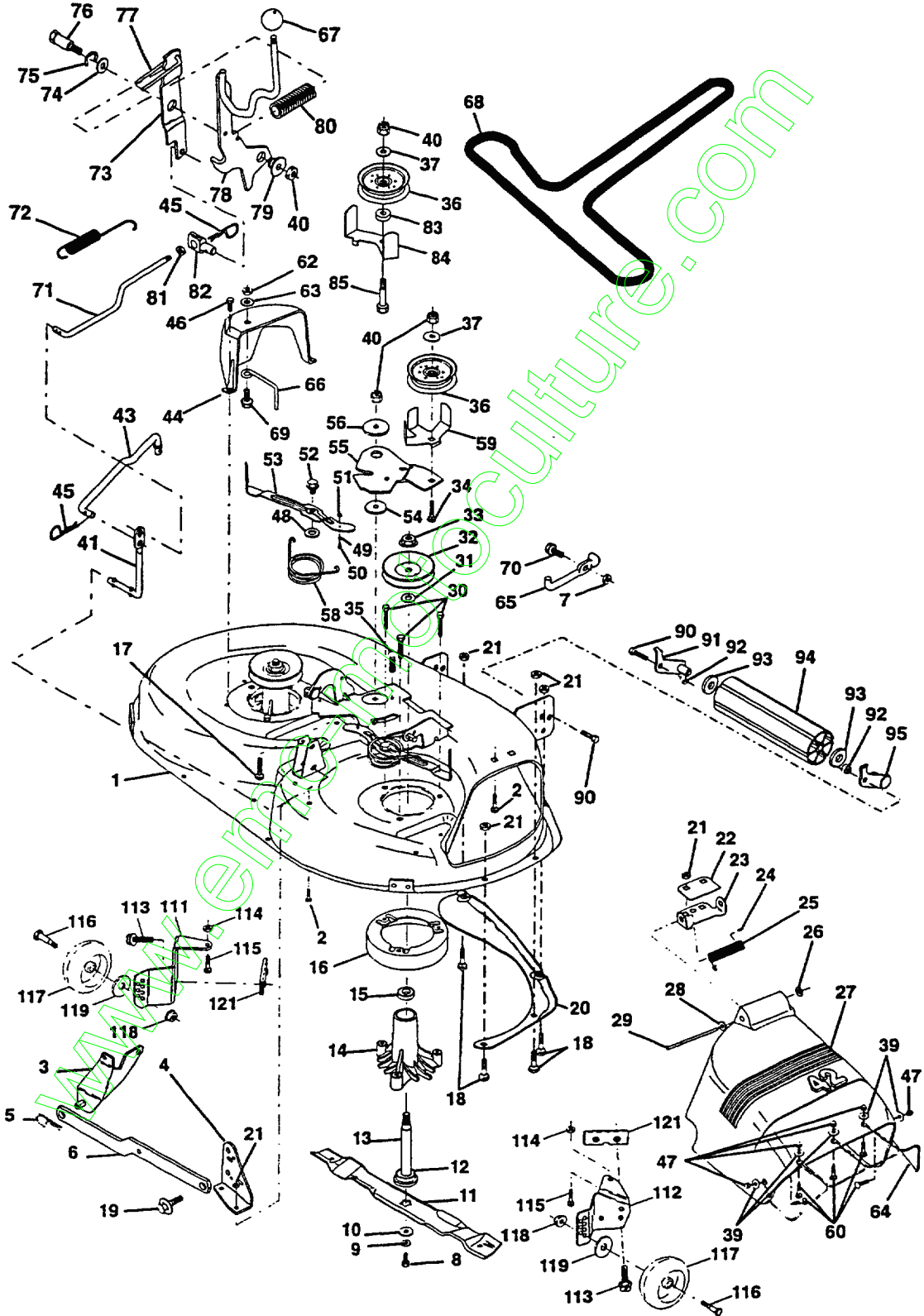

CARTER DE COUPE 42"

| REF N° | N° DE REFERENCE | DESIGNATION |
|--------|-----------------|--|
| 1 | 532 14 43-93 | Carter de coupe 42" nu |
| 2 | 872 14 05-06 | Vis à tête ronde et collet carré 5/16-18 UNC x 3/4 |
| 3 | 532 13 80-17 | Support de bras de suspension (côté tracteur) |
| 4 | 532 13 84-40 | Support de bras de suspension (côté carter de coupe) |
| 5 | 532 12 46-70 | Épingle |
| 6 | 532 13 08-32 | Bras de suspension arrière |
| 8 | 532 85 08-57 | Vis H 3/8-24 x 1.25 Gr. 8 |
| 9 | 810 03 06-00 | Rondelle Grower 3/8 |
| 10 | 532 14 02-96 | Rondelle plate haute résistance |
| 11 | 532 13 84-98 | Lame de broyage ("Mulching") 42" |
| 12 | 532 12 98-95 | Roulement à billes 6024 |
| 13 | 532 13 76-45 | Arbre avec roulement réf. 532129895 |
| 14 | 532 12 87-74 | Carter de palier |
| 15 | 532 11 04-85 | Roulement à billes |
| 16 | 532 14 03-29 | Tôle anti-enroulement |
| 17 | 872 11 06-10 | Vis à tête ronde et collet carré 3/8-16 x 1-1/4 |
| 18 | 872 14 05-05 | Vis à tête ronde et collet carré 5/16-18 x 5/8 |
| 19 | 532 13 28-27 | Vis-pivot |
| 20 | 532 13 68-88 | Défecteur pour effet tourbillonnaire |
| 21 | 873 68 05-00 | Ecrou H crénelé 5/16-18 UNC |
| 22 | 532 13 47-53 | Renfort de charnière |
| 23 | 532 13 12-67 | Charnière de déflecteur |
| 24 | 532 10 53-04 | Capuchon 80 x 112 |
| 25 | 532 12 37-13 | Ressort de torsion du déflecteur |
| 26 | 532 11 04-52 | Anneau d'arrêt |
| 27 | 532 13 94-50 | Défecteur |
| 28 | 819 11 10-16 | Rondelle plate 11/32 x 5/8 |
| 29 | 532 13 14-91 | Axe d'articulation |
| 30 | 532 13 87-76 | Vis H |
| 31 | 532 12 99-63 | Rondelle d'écartement |
| 32 | 532 12 98-61 | Poulie d'entraînement |
| 33 | 532 13 72-66 | Ecrou H autofreiné 9/16 |
| 34 | 872 11 06-14 | Vis à tête bombée et collet carré 3/8-16 UNC x 1-3/4 Gr. 5 |
| 35 | 532 13 38-35 | Vis à tête bombée et collet carré |
| 36 | 532 13 14-94 | Poulie de guidage à gorge plate |
| 37 | 819 13 13-16 | Rondelle plate 13/32 x 13/16 |
| 39 | 819 07 07-18 | Rondelle plate 7/32 x 7/16 |
| 40 | 873 68 06-00 | Ecrou H crénelé 3/8-16 |
| 41 | 532 13 35-51 | Pivot support |
| 43 | 532 14 00-83 | Tringlerie secondaire d'embrayage |
| 44 | 532 14 00-88 | Carter de protection noir, côté gauche |
| 45 | 532 12 47-88 | Épingle 1" |
| 46 | 532 13 77-29 | Vis H 1/4-20 x 5/8 |
| 47 | 532 06 08-67 | Ecrou borgne H #10-24 |
| 48 | 532 13 39-44 | Rondelle plate haute résistance |
| 49 | 532 13 39-40 | Rouleau de l'ensemble came de guidage |
| 50 | 532 13 13-40 | Vis pivot 10-24 Gr. 5 |
| 51 | 532 06 91-80 | Ecrou H autofreiné #10-24 UNC |
| 52 | 532 13 98-88 | Vis pivot 5/16-18 UNC |

TYPES DE LAME POUVANT EQUIPER CE CARTER DE COUPE

532 12 78-43

Lame soufflante

532 13 41-49

Lame pour broyage ("Mulching")

Suite page suivante



YTH 140

NOTE : Pour faciliter leur identification, les composants n'ont pas été dessinés à la même échelle

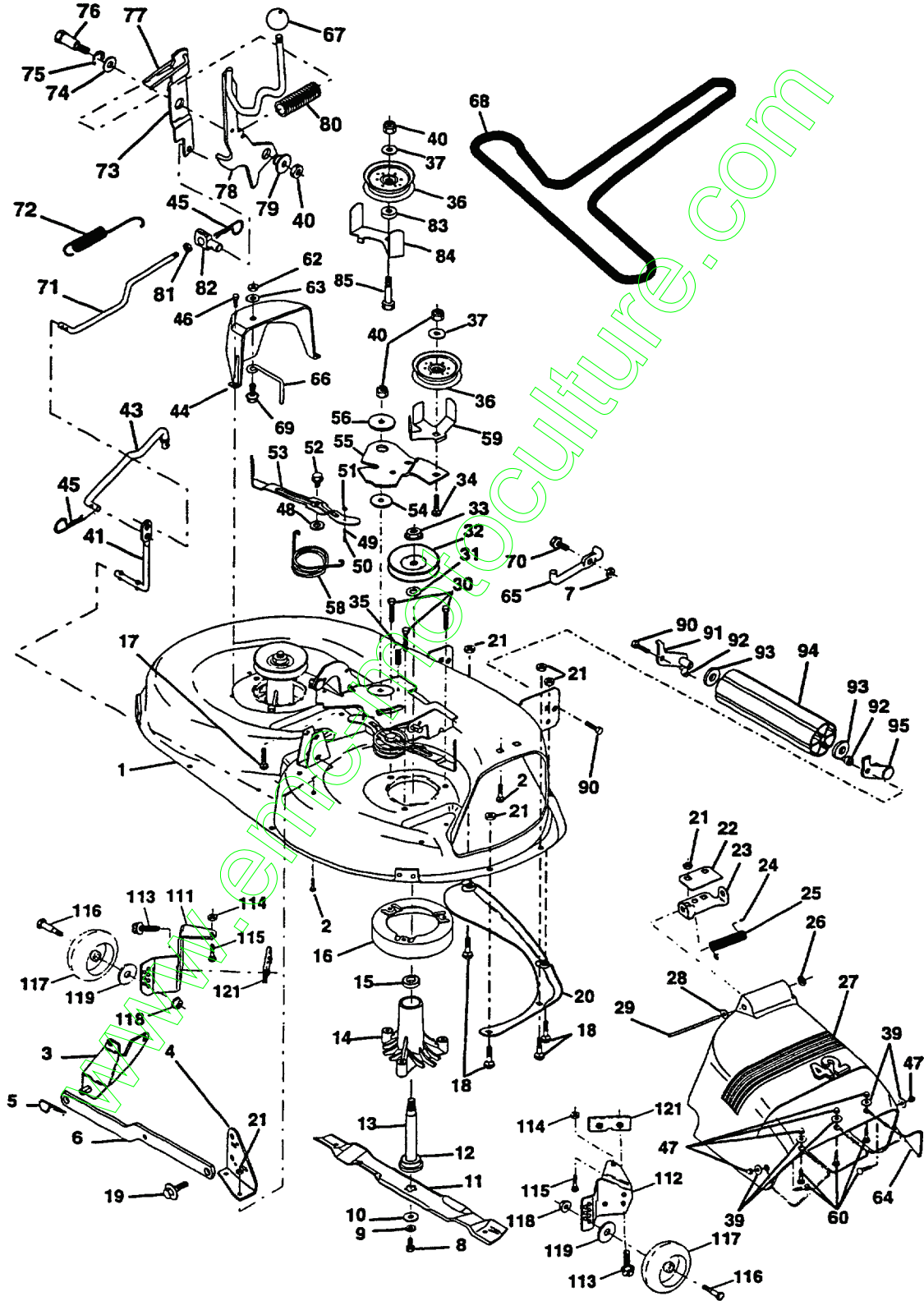

CARTER DE COUPE 42" (suite)

| REP. N° | N° DE REFERENCE | DESIGNATION | QUANT. |
|---------|-----------------|---|--------|
| 53 | 532 13 18-45 | Bras de l'ensemble patin de frein | |
| 54 | 532 13 39-43 | Rondelle haute résistance | |
| 55 | 532 14 00-84 | Bras de tendeur | |
| 56 | 532 12 20-52 | Rondelle-palier | |
| 58 | 532 14 00-86 | Ressort de torsion (frein) | |
| 59 | 532 14 10-43 | Protection de poulie de tendeur | |
| 60 | 871 16 10-10 | Vis Hd 10-24 x 5/8 | |
| 64 | 532 13 93-28 | Protection du déflecteur | |
| 67 | 532 10 69-33 | Boule 1/2-13 | |
| 68 | 532 14 42-00 | Courroie trapézoïdale | |
| 71 | 532 14 24-27 | Biellette primaire d'embrayage | |
| 72 | 532 13 18-70 | Ressort de rappel | |
| 73 | 532 12 78-47 | Bras secondaire d'embrayage | |
| 74 | 532 12 17-48 | Rondelle plate 25/32 x 1-5/8 | |
| 75 | 812 00 00-29 | Anneau d'arrêt E#5304-75 | |
| 76 | 532 12 89-03 | Vis pivot 3/8-16 UNC x 1.44 | |
| 77 | 532 12 78-45 | Ressort de cliquet | |
| 78 | 532 14 01-79 | Ensemble bras primaire d'embrayage | |
| 79 | 532 12 74-98 | Bague en laiton | |
| 80 | 532 12 87-59 | Ressort d'embrayage | |
| 81 | 873 35 06-00 | Ecrou H autofreiné 3/8-16 | |
| 82 | 532 14 20-28 | Tourillon | |
| 83 | 532 12 09-58 | Rondelle frittée | |
| 84 | 532 14 43-94 | Guide de courroie | |
| 85 | 872 14 06-18 | Vis à tête bombée et collet carré H 3/8-16 x 2-1/4 | |
| 90 | 874 76 06-16 | Vis H 3/8-16 UNC x 1 | |
| 91 | 532 13 22-74 | Support de rouleau anti-arrachage avant, côté gauche | |
| 92 | 873 80 06-00 | Ecrou H autofreiné 3/8-16 UNC | |
| 93 | 819 17 14-16 | Rondelle plate 17/32 x 7/8 | |
| 94 | 532 13 22-64 | Rouleau anti-arrachage avant | |
| 95 | 532 13 22-73 | Support de rouleau anti-arrachage avant, côté droit | |
| 111 | 532 14 03-53 | Support de roue de jauge, côté gauche | |
| 112 | 532 13 22-62 | Support de roue de jauge, côté droit | |
| 113 | 817 49 05-12 | Vis H 5/16-18 x 3/4 | |
| 114 | 873 51 05-00 | Ecrou H autofreiné 5/16-18 UNC | |
| 115 | 872 11 05-04 | Vis à tête bombée et collet carré 5/16 UNC x 1/2 | |
| 116 | 532 13 76-44 | Vis H à embase | |
| 117 | 532 13 39-57 | Roue de jauge | |
| 118 | 873 93 06-00 | Ecrou H autofreiné 3/8-16 UNC | |
| 119 | 819 12 14-14 | Rondelle plate 3/8 x 7/8 | |
| 121 | 532 14 37-23 | Support de roue de jauge | |
| ---- | 532 13 07-94 | Ensemble moyeu de lame complet (comprenant les pièces rep. 8-10-12-15-31-33) | |
| ---- | 532 14 47-83 | Ensemble carter de coupe 42" complet pour S.A.V. (carter de coupe standard, les composants du rouleau anti arrachage avant et des roues de jauge , rep. 90-95 et 111-121, doivent être commandés séparément, ainsi que les pièces spécifiques à la certification CE (réf. EC42) | |

**TYPES DE LAME POUVANT EQUIPER
CE CARTER DE COUPE**

532 12 78-43 Lame soufflante
523 13 41-49 Lame pour broyage ("Mulching")



YTH 140

NOTE : Pour faciliter leur identification, les composants n'ont pas été dessinés à la même échelle

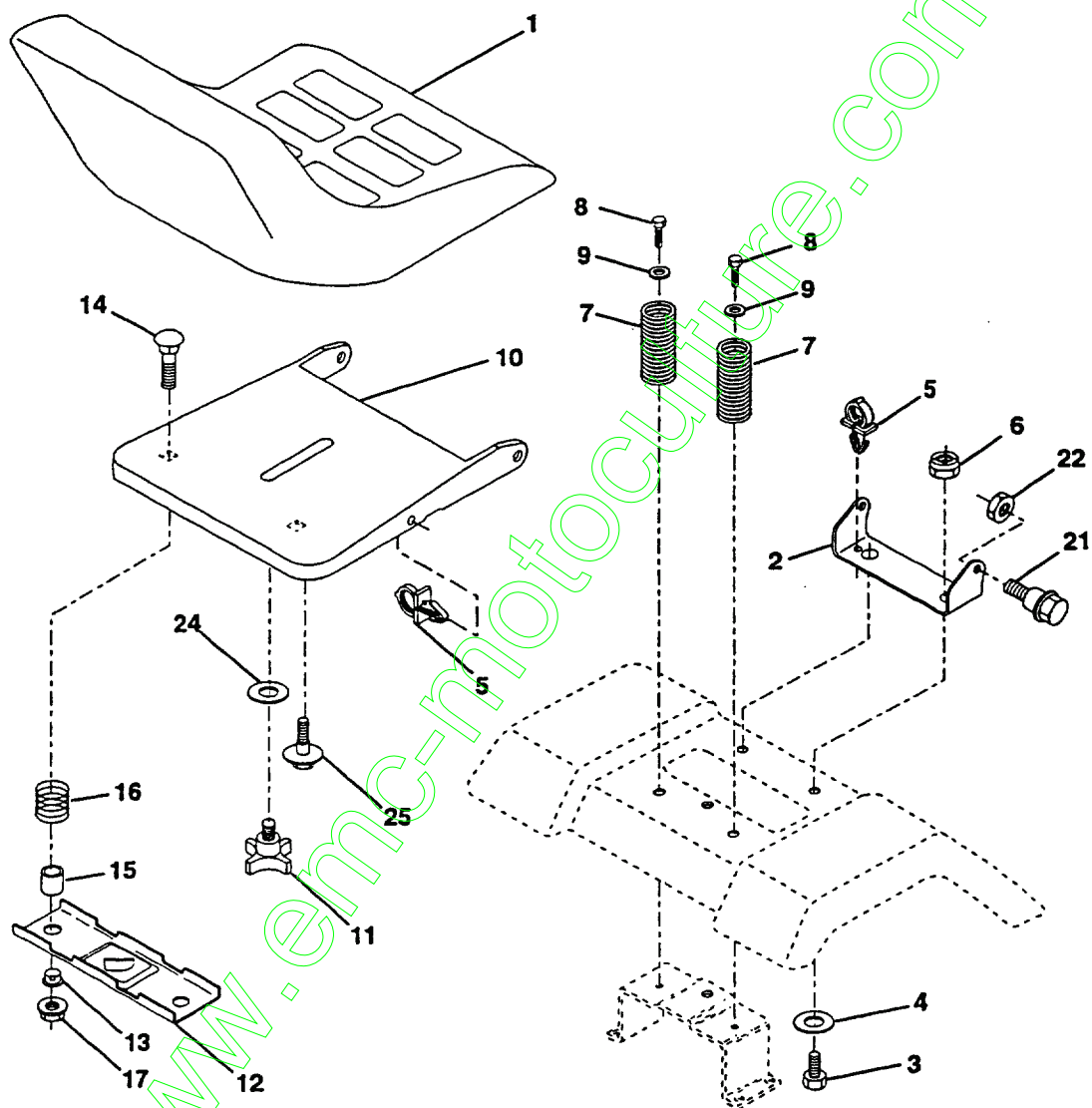

SIEGE

| REP. N° | N° DE REFERENCE | DESIGNATION | QUANT. |
|------------|--------------------|---|--------|
| 1 | 532 14 08-38 | Siège | |
| 2 | 532 14 05-51 | Charnière de siège | |
| 3 | 874 76 06-16 | Vis H 3/8-16 UNC x 1 | |
| 4 | 819 13 16-10 | Rondelle plate 13/32 x 1 | |
| 5 | 532 14 50-06 | Collier encliquetable | |
| 6 | 873 80 06-00 | Ecrou H autofreiné 3/8-16 UNC | |
| 7 | 532 12 41-81 | Ressort de compression | |
| 8 | 817 49 06-16 | Vis H 3/8-16 x 1 | |
| 9 | 819 13 16-14 | Rondelle plate 13/32 x 1 | |
| 10 | 532 14 05-52 | Embase de siège | |
| 11 | 532 12 00-68 | Bouton de siège 1/2-13 UNC | |
| 12 | 532 12 12-46 | Support de fixation du siège et du contacteur de sécurité | |
| 13 | 532 12 12-48 | Douille encliquetable | |
| 14 | 872 05 04-11 | Vis à tête bombée et collet carré 1/4-20 x 1-3/8 | |
| 15 | 532 13 43-00 | Douille d'écartement .28 x .96 | |
| 16 | 532 12 12-50 | Ressort de compression | |
| 17 | 532 12 39-76 | Ecrou H autofreiné 1/4 Gr. 5 zingué | |
| 21 | 532 13 98-88 | Vis-pivot 5/16-18 UNC | |
| 22 | 873 80 05-00 | Ecrou H autofreiné 5/16-18 UNC | |
| 24 | 819 17 19-12 | Rondelle plate 17/32 x 1-3/16 | |
| 25 | 532 12 70-18 | Vis-H à embase 5/16-18 x 62 | |



YTH 140

NOTE : Pour faciliter leur identification, les composants n'ont pas été dessinés à la même échelle

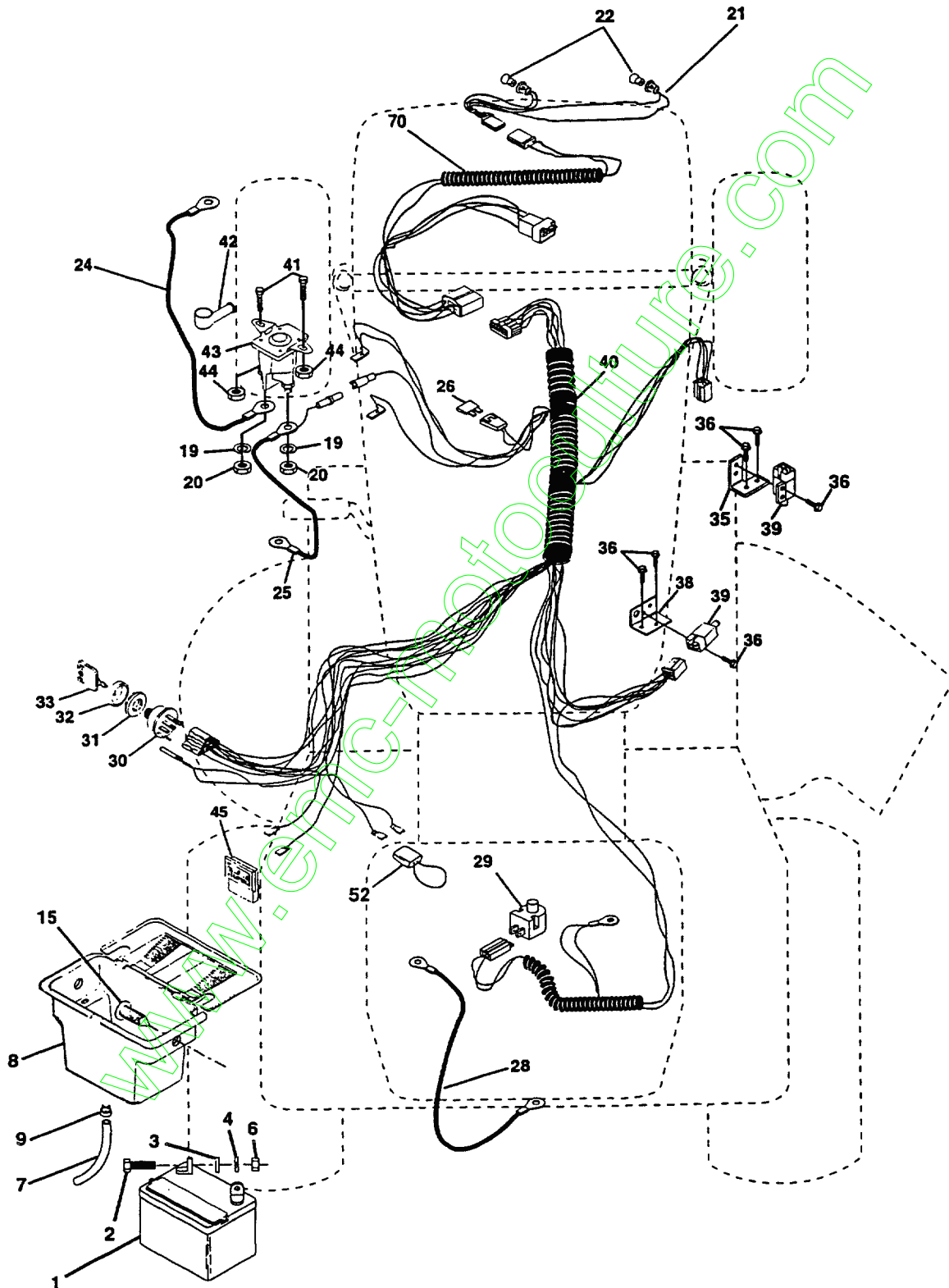

EQUIPEMENT ELECTRIQUE

| REP. N° | N° DE REFERENCE | DESIGNATION | QUANT. |
|------------|--------------------|--|--------|
| 1 | 532 14 61-39 | Batterie 12V 25 A | |
| 2 | 874 76 04-12 | Vis H 1/4-20 UNC x 3/4 | |
| 3 | 819 09 10-16 | Rondelle plate 9/32 x 5/8 | |
| 4 | 810 04 04-00 | Rondelle Grower 1/4 | |
| 6 | 873 22 04-00 | Ecrou H 1/4-20 | |
| 7 | 532 10 92-38 | Tuyau plastique 12" | |
| 8 | 532 14 49-40 | Coffre de batterie | |
| 9 | 532 10 95-96 | Collier | |
| 15 | 532 14 76-88 | Clips | |
| 19 | 810 09 04-00 | Rondelle Grower 1/4 | |
| 20 | 873 35 04-00 | Ecrou H autofreiné 1/4-20 | |
| 21 | 532 13 68-50 | Faisceau électrique d'éclairage (y compris rep. 22) | |
| 22 | 532 00 41-52 | Ampoule, modèle 1156 | |
| 24 | 532 12 47-80 | Câble de batterie à 6 conducteurs de 11" | |
| 25 | 532 14 61-47 | Câble de démarreur à 6 conducteurs de 44" | |
| 26 | 532 10 88-24 | Fusible | |
| 28 | 532 12 47-73 | Câble de masse à 6 conducteurs de 12" | |
| 29 | 532 12 13-05 | Contacteur de sécurité siège | |
| 30 | 532 14 03-01 | Contacteur de démarrage à 4 positions | |
| 31 | 532 12 42-11 | Ecrou de fixation du contacteur de démarrage | |
| 32 | 532 14 12-26 | Enjoliveur de protection du contacteur de démarrage | |
| 33 | 532 12 21-47 | Clé moulée | |
| 35 | 532 10 82-36 | Contacteur de sécurité sur commande d'embrayage | |
| 36 | 817 02 10-08 | Vis autotaraudeuse H #10-24 x 1/2 | |
| 38 | 532 14 03-36 | Support de fixation du contacteur de démarrage | |
| 39 | 532 10 95-53 | Contacteur de sécurité sur commande d'embrayage de lames | |
| 40 | 532 15 12-12 | Faisceau électrique principal | |
| 41 | 871 11 04-08 | Vis H 1/4-20 x 1/2 | |
| 42 | 532 13 15-63 | Capuchon | |
| 43 | 532 14 56-73 | Relai (Solénoïde) | |
| 44 | 873 64 04-00 | Ecrou H autofreiné 1/4-20 UNC | |
| 45 | 532 12 14-33 | Ampèremètre | |
| 52 | 532 14 19-40 | Boucle de protection du câblage | |
| 70 | 532 14 22-91 | Faisceau de raccordement au moteur | |



YTH 140

NOTE : Pour faciliter leur identification, les composants n'ont pas été dessinés à la même échelle

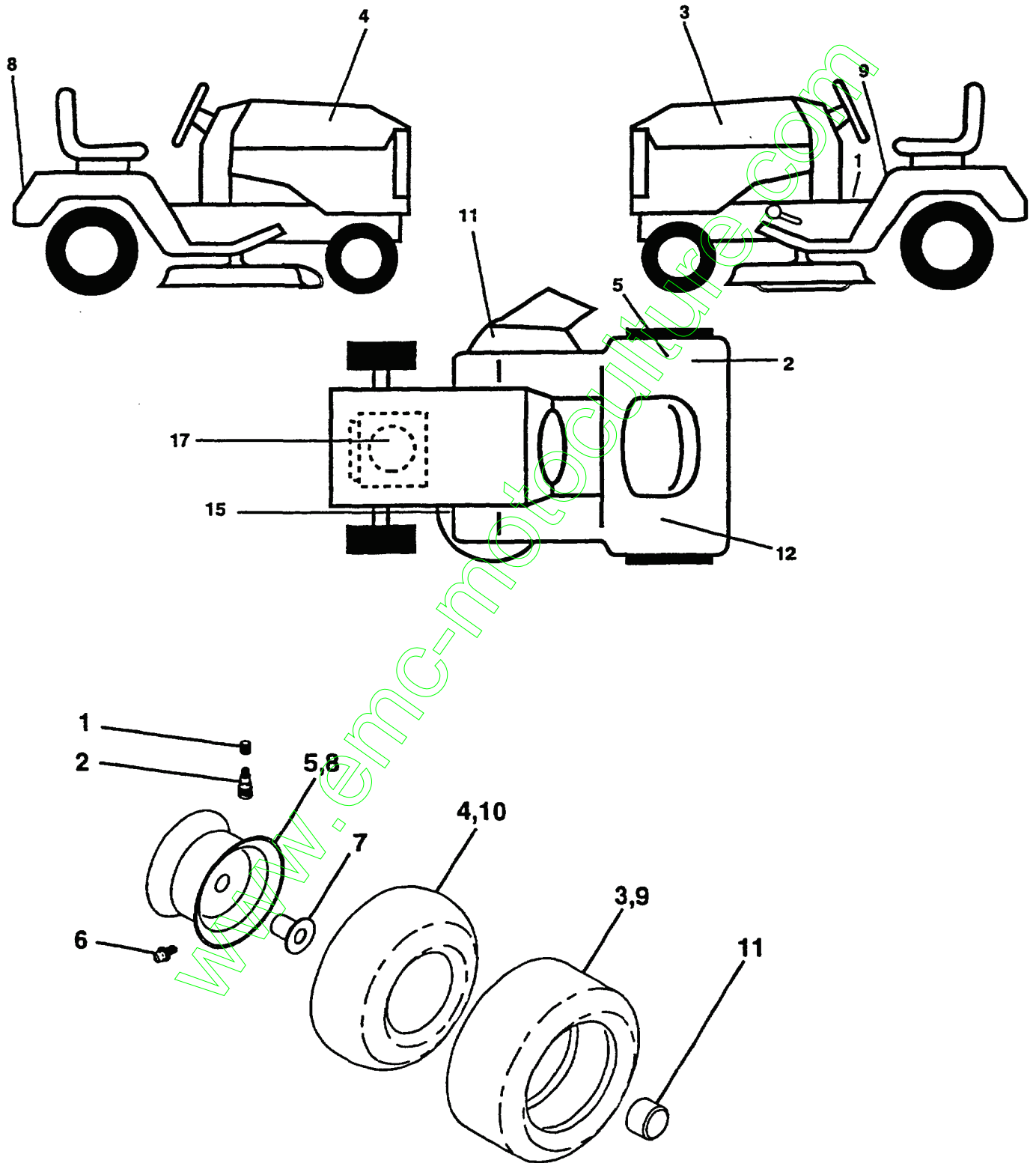

DECORATION / ROUES ET PNEUMATIQUES

| REP. N° | N° DE REFERENCE | DESIGNATION | QUANT. |
|---------|-----------------|-------------|--------|
|---------|-----------------|-------------|--------|

DECORATION

| | | |
|-----|--------------|--|
| 1 | 532 14 08-37 | Autocollant sur support frein de stationnement |
| 2 | 532 12 56-90 | Autocollant "100 dB (A)" |
| 3 | 532 15 13-23 | Autocollant côté gauche du capot |
| 4 | 532 15 13-22 | Autocollant côté droit du capot |
| 5 | 532 14 54-37 | Autocollant "CE, normes européennes" |
| 8 | 532 15 06-17 | Autocollant "Husqvarna" sur partie arrière du châssis |
| 9 | 532 14 54-98 | Autocollant "Lire le manuel d'utilisation" |
| 11 | 532 14 54-94 | Autocollant : Symbole international "Danger pour les doigts" |
| 12 | 532 14 64-51 | Autocollant "Attention danger poison" (batterie) |
| 15 | 532 13 68-32 | Autocollant "Schéma des courroies" |
| 17 | 532 15 19-49 | Autocollant "KOHLEK 14.0" |
| --- | 532 13 83-11 | Autocollant sur poignée de relevage |
| --- | 532 14 52-46 | Panneau anti-dérapant |
| --- | 532 14 52-47 | Clips de fixation pour panneau antidérapant |
| --- | 532 14 23-41 | Autocollant sur attelage |
| --- | 532 15 12-08 | Manuel d'utilisation (français) |

Accessoires non livrés avec le tracteur de pelouse (options) :

| | | |
|-----|---------------|--|
| --- | COL140 | Collecteur à 2 bacs, contenance 211 litres |
| --- | COL150 | Collecteur à 3 bacs, contenance 317 litres |
| --- | MK420 | Équipement pour le broyage ("Mulching") |

ROUES ET PNEUMATIQUES

| | | |
|-----|--------------|---|
| 1 | 532 05 91-92 | Bouchon de valve |
| 2 | 532 06 51-39 | Valve |
| 3 | 532 10 62-22 | Pneu pour roue avant 15 x 6.0-6 |
| 4 | 532 05 99-04 | Chambre à air (uniquement pour la réparation des roues avant) |
| 5 | 532 13 83-36 | Jante de roue avant 6" (argent) |
| 6 | 532 12 49-57 | Graisseur (uniquement sur les roues avant) |
| 7 | 532 12 49-59 | Douille palier (uniquement sur les roues avant) |
| 8 | 532 13 83-37 | Jante de roue arrière 8" (argent) |
| 9 | 532 12 20-82 | Pneu pour roue arrière 20 x 10.0-8 |
| 10 | 532 12 49-26 | Chambre à air (uniquement pour la réparation des roues arrière) |
| 11 | 532 10 47-57 | Chapeau de roue noir 1.50 x 1.00 |
| --- | 532 14 43-34 | Produit de rebouchage pour pneus (tube de 30 cl) |



YTH 140

NOTE : Pour faciliter leur identification, les composants n'ont pas été dessinés à la même échelle

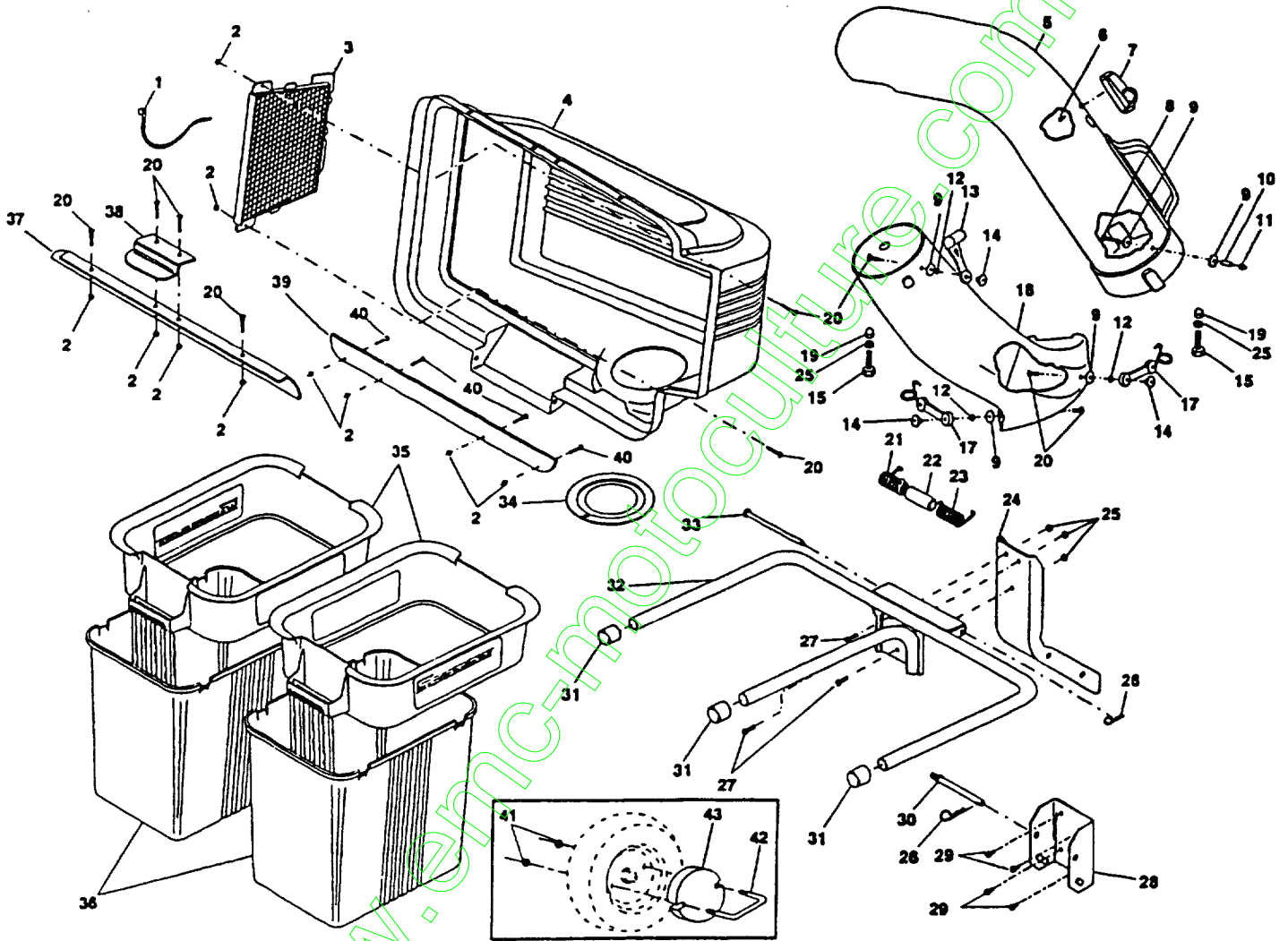

COLLECTEUR "COL 140" (Option)

| REP. N° | N° DE REFERENCE | DESIGNATION | QUANT. |
|------------|--------------------|-------------|--------|
|------------|--------------------|-------------|--------|

**Ce dispositif n'est pas compris dans l'équipement standard
du tracteur de pelouse**

| | | |
|----|--------------|---|
| 1 | 532 00 71-92 | Câble |
| 2 | 532 06 91-80 | Ecrou autofreiné #10-24 |
| 3 | 532 12 75-33 | Grille du couvercle |
| 4 | 532 12 68-16 | Couvercle |
| 5 | 532 12 68-40 | Goulotte, partie supérieure |
| 6 | 818 02 10-08 | Vis spéciale |
| 7 | 532 13 09-33 | Indicateur de bac plein |
| 8 | 532 08.71-75 | Vis #10-24 x 1-1/8 |
| 9 | ----- | Rondelle plate 3/16 x 3/4 |
| 10 | 532 00 72-06 | Entretoise |
| 11 | 532 06 08-67 | Ecrou borgne #10-24 |
| 12 | 810 07 10-00 | Rondelle |
| 13 | 532 10 98-08 | Attache élastique |
| 14 | 532 00 20-29 | Ecrou soudé |
| 15 | 874 93 05-16 | Vis H 5/16-18 x 1 |
| 17 | 532 13 07-58 | Attache élastique complète |
| 18 | 532 12 68-39 | Goulotte, partie inférieure |
| 20 | 871 09 10-08 | Vis #10-24 x 1/2 |
| 21 | 532 13 27-96 | Ressort côté gauche du couvercle (noir) |
| 22 | 532 13 32-35 | Tube d'écartement |
| 23 | 532 13 29-83 | Ressort côté droit du couvercle (gris) |
| 24 | 532 12 68-13 | Poutre support |
| 25 | 873 68 05-00 | Ecrou autofreiné 5/16 x 18 |
| 26 | ----- | Epingle |
| 27 | 874 76 05-12 | Vis H 5/16-18 x 3/4 |
| 28 | 532 13 08-89 | Etrier support |
| 29 | 873 68 05-00 | Ecrou autofreiné 5/16 x 18 |
| 30 | 532 13 11-37 | Broche d'étrier support |
| 31 | 532 13 44-96 | Capuchon d'extrémité de tube |
| 32 | 532 12 69-19 | Cadre du collecteur |
| 33 | 532 12 86-00 | Axe d'articulation du couvercle |
| 34 | 532 12 75-34 | Joint de couvercle |
| 35 | 532 12 95-85 | Réhausse de bac de ramassage |
| 36 | 532 12 95-86 | Bac de ramassage |
| 37 | 532 13 22-56 | Joint à lèvres du couvercle |
| 38 | 532 13 18-59 | Poignée de verrouillage du couvercle |
| 39 | 532 13 54-95 | Bande de joint |
| 40 | 871 09 10-08 | Vis #10-24 x 1/2 |



YTH 140

NOTE : Pour faciliter leur identification, les composants n'ont pas été dessinés à la même échelle

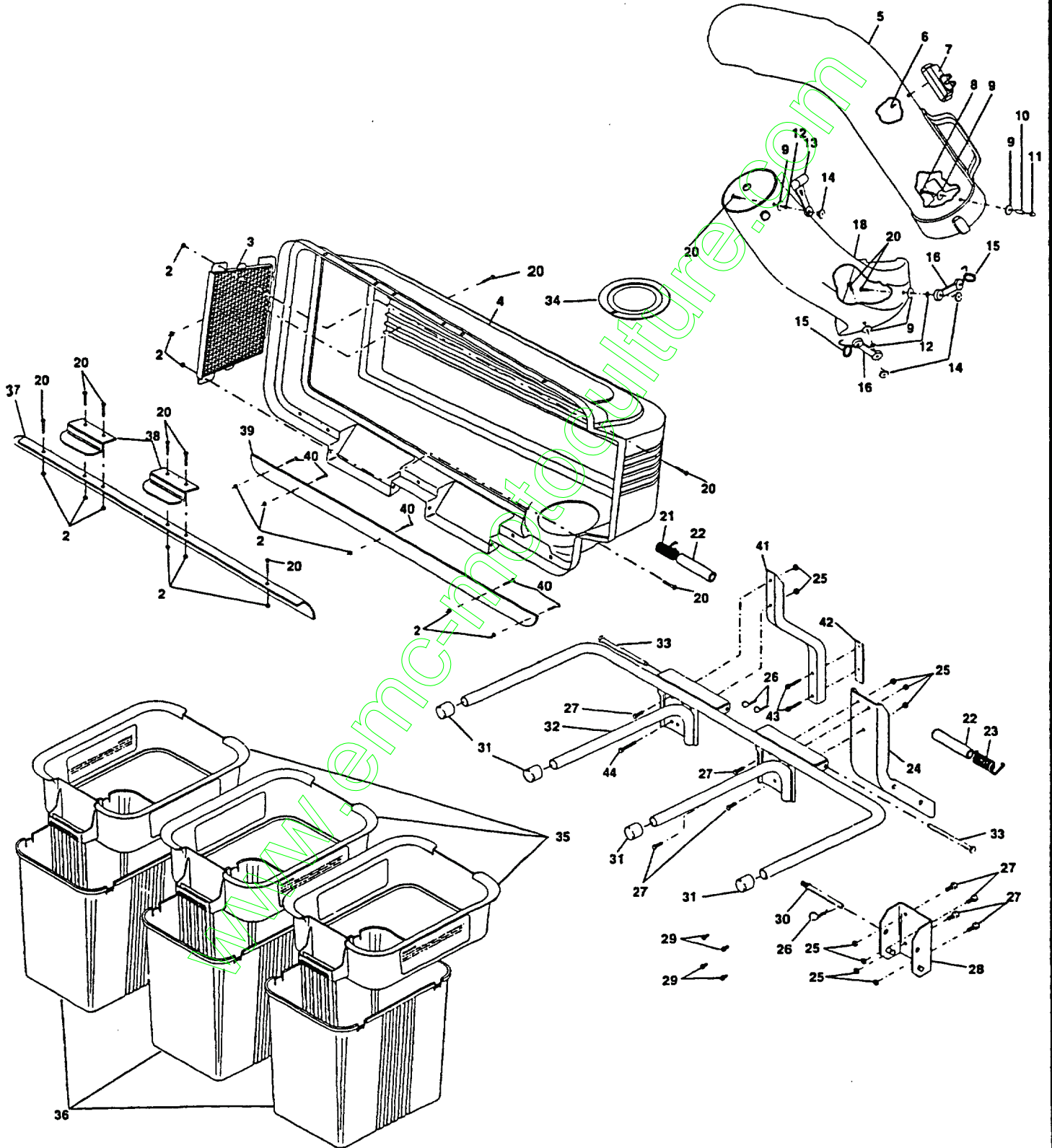

YTH140-0910L

COLLECTEUR "COL 150" (Option)

| REP. N° | N° DE REFERENCE | DESIGNATION | QUANT. |
|------------|--------------------|-------------|--------|
|------------|--------------------|-------------|--------|

**Ce dispositif n'est pas compris dans l'équipement standard
du tracteur de pelouse**

| | | |
|-----|--------------|---|
| 2 | 532 06 91-80 | Ecrou autofreiné #10-24 |
| 3 | 532 12 75-33 | Grille du couvercle |
| 4 | 532 13 46-78 | Couvercle |
| 5 | 532 12 68-40 | Goulotte, partie supérieure |
| 6 | 818 02 10-08 | Vis spéciale #10-14 x 1/2 |
| 7 | 532 14 05-72 | Indicateur de bac plein |
| 8 | 532 08 71-75 | Vis #10-24 x 1-1/8 |
| 9 | 819 06 12-16 | Rondelle plate 3/16 x 3/4 |
| 10 | 532 00 72-06 | Entretoise |
| 11 | 532 06 08-67 | Ecrou borgne #10-24 |
| 12 | 810 07 10-00 | Rondelle |
| 13 | 532 10 98-08 | Attache élastique |
| 14 | 532 12 50-04 | Ecrou soudé |
| 15 | 532 13 07-60 | Crochet pour attache en caoutchouc |
| 16 | 532 13 07-59 | Attache en caoutchouc |
| 18 | 532 12 68-39 | Goulotte, partie inférieure |
| 20 | 871 16 10-10 | Vis #10-24 x 5/8 |
| 21 | 532 13 27-96 | Ressort côté gauche du couvercle (noir) |
| 22 | 532 14 08-09 | Tube d'écartement |
| 23 | 532 13 29-83 | Ressort côté droit du couvercle (gris) |
| 24 | 532 12 68-13 | Poutre support |
| 25 | 532 06 31-24 | Ecrou autofreiné 5/16 x 18 |
| 26 | 532 12 46-70 | Epingle |
| 27 | 874 76 05-12 | Vis H 5/16-18 x 3/4 |
| 28 | 532 13 08-89 | Etrier support |
| 29 | 817 49 05-08 | Vis H 5/16-18 x 1/2 |
| 30 | 532 13 11-37 | Broche d'étrier support |
| 31 | 532 13 44-96 | Capuchon d'extrémité de tube |
| 32 | 532 13 46-39 | Cadre du collecteur |
| 33 | 532 12 86-00 | Axe d'articulation du couvercle |
| 34 | 532 12 75-34 | Joint de couvercle |
| 35 | 532 12 95-85 | Réhausse de bac de ramassage |
| 36 | 532 12 95-86 | Bac de ramassage |
| 37 | 532 13 46-37 | Joint à lèvres du couvercle |
| 38 | 532 13 08-95 | Poignée de verrouillage du couvercle |
| 39 | 532 13 98-54 | Bande de joint |
| 40 | 871 14 10-08 | Vis #10-24 x 1/2 |
| 41 | 532 13 43-57 | Poutre support |
| 42 | 532 13 98-58 | Plaquette de renforcement |
| 43 | 817 49 06-40 | Vis auto-taraudeuse H 3/8-16 x 2-1/2 |
| 44 | 874 76 05-36 | Vis H 5/16-18 x 2-1/4 |
| --- | ----- | Manuel d'utilisation |